

ระบบการลงบันทึกข้อมูลในการให้บริการ ช่วยเหลือผู้บริโภคและแอดกอสฮอด้

ว่าที่ร้อยตรีทวีศักดิ์ จินต์จิระนันท์
สำนักงานสาธารณสุขจังหวัดเชียงใหม่

ความสำคัญของการลงบันทึกข้อมูล

- เพื่อศึกษาและวิเคราะห์ข้อมูล
- เพื่อนำข้อมูลนำไปใช้ประโยชน์
- เพื่อวัดผลการดำเนินงานรายสถานบริการ
- เพื่อติดตามความก้าวหน้าในการให้บริการด้าน
ต่างๆ

ระบบการลงบันทึกข้อมูล
ในการให้บริการช่วยเหลือฉุกเฉิน

ระบบข้อมูลและการบันทึก

โรคเสพติดยาสูบ (Tobacco Dependence)

หมายถึง การเสพติด “ยาสูบ” ไม่ว่าจะการเสพนั่นจะเป็นผลมาจากปัจจัย
การเสพติดทางกาย จิตใจ หรือทางด้านสังคมและพฤติกรรม

ปัจจุบันองค์การอนามัยโลก ได้ประกาศให้การสูบบุหรี่เป็นโรคเรื้อรังอย่างหนึ่ง
ที่เป็นๆ หายๆ และมีแนวทางการดูแลรักษาที่ไม่ต่างจากโรคเรื้อรังอื่นๆ และ
ให้ชื่อโรคนี้ว่า โรคเสพติดยาสูบ โดยมีรหัส ICD-10 เริ่มต้นเป็น F17

การลงรหัส ICD -10 สำหรับ โรคเสพติดยาสูบ

(สำหรับแพทย์ในการวินิจฉัยโรค)

*** F17.1 Tobacco use***

เมื่อสอบถามข้อมูลผู้สูบแล้วพบว่าสูบเป็นครั้งเป็นคราว
แต่ไม่ประจำ

การประเมิน พบว่าถ้าสูบน้อยกว่า 20 มวนต่อวันหลัง
ตื่นนอน หรือไม่ได้สูบทันทีภายในครึ่งชั่วโมง

*** F17.2 Tobacco dependence ***

เมื่อสอบถามข้อมูลผู้สูบแล้วพบว่า...

การประเมิน สูบภายในครึ่งชั่วโมงทันทีหลังจากตื่นนอน หรือสูบมากกว่า 20 มวนต่อวัน

***Z716 specify a diagnosis of tobacco abuse counseling ***

การบำบัดโดยการให้คำแนะนำและให้คำปรึกษา

(ตั้งแต่ระดับ brief intervention ขึ้นไป) : ปี 2560 อนุโลมให้ใช้

Z50.8 ได้

*** Z50.8 Care involving use of other rehabilitation procedures /Tobacco rehabilitation***

การดูแล ฟันฟูผู้ติดยาสูบ

ปัจจุบันไม่ได้ใช้ในการกรอกข้อมูลแล้ว

ทำไมต้องฐานข้อมูล 43 เพิ่ม

- โครงสร้างมาตรฐานของกระทรวงสาธารณสุข
- นิยาม วิธีการกรอกข้อมูล เป็นแนวทางเดียวกัน
- นำข้อมูลไปใช้ได้แบบเดียวกันทั่วประเทศ
- ช่วยกันพัฒนาคุณภาพ 43 เพิ่ม

กองยุทธศาสตร์และแผนงาน (กยผ.)
สำนักงานปลัดกระทรวงสาธารณสุข
และสำนักควบคุมการบริโภคยาสูบ กรมควบคุมโรค
กำหนดมาตรฐาน ดังต่อไปนี้

1. กำหนดให้ข้อมูลพฤติกรรมการสูบบุหรี่ ฯลฯ ถูกส่งออก และจัดเก็บไว้ในแฟ้ม SPECIALPP ในระบบ 43 เพิ่มมาตรฐานด้านการแพทย์ และสุขภาพ (HDC)
2. กำหนดรหัสอ้างอิงเกี่ยวกับพฤติกรรมการสูบบุหรี่ การให้คำปรึกษาจำนวน 21 รหัส
3. กลุ่มเป้าหมายการประเมินได้แก่ประชากรอายุ 15 ปีบริบูรณ์ขึ้นไป

การประเมินการสูบบุหรี่ (1B5)

สูบบุหรี่ (1B50)

เคยสูบบุหรี่แต่เลิกแล้ว (1B51)

ไม่สูบบุหรี่ (1B52)

ปริมาณการสูบบุหรี่

มวนแรกหลังตื่นนอน

1-10 มวน
(1B501)

11-19 มวน
(1B502)

>20 มวน
(1B503)

< 30 นาที
(1B504)

> 30 นาที < 1 ชั่วโมง
(1B505)

>= 1 ชั่วโมง
(1B506)

การให้บริการ (1B53)

อย่างสั้น (1B530)

ให้คำปรึกษา (1B531)

ให้คำปรึกษา + ยา (1B532)

การติดตาม

1 เดือน (1B54)

3 เดือน (1B55)

6 เดือน (1B56)

เท่าเดิม
(1B540)

ลดลง
(1B541)

ไม่สูบบุหรี่
(1B542)

เท่าเดิม
(1B550)

ลดลง
(1B551)

ไม่สูบบุหรี่
(1B552)

เท่าเดิม
(1B560)

ลดลง
(1B561)

ไม่สูบบุหรี่
(1B562)

โครงสร้างข้อมูลการควบคุมยาสูบ

การประเมินผู้รับบริการ

- สูบบุหรี่หรือไม่
- สูบมากน้อยแค่ไหน(ติดมากติดน้อย)

ท่านสูบบุหรี่หรือไม่ (ในระยะเวลา 1 เดือนที่ผ่านมา)

- ✓ สูบ
- ✓ เคยสูบแต่เลิกแล้ว
- ✓ ไม่สูบ

ท่านสูบบุหรี่กี่มวนต่อวัน

- ✓ 1-10 มวนต่อวัน (น้อย)
- ✓ 11-19 มวนต่อวัน (ปานกลาง)
- ✓ 20 มวนขึ้นไป (มาก)

ระยะเวลาที่ท่านสูบบุหรี่มวนแรกหลังตื่นนอน

- ✓ น้อยกว่า 30 นาที หลังตื่นนอน
- ✓ มากกว่า 30 นาทีแต่น้อยกว่า 1 ชั่วโมงหลังตื่นนอน
- ✓ 1 ชั่วโมง หรือมากกว่าหลังตื่นนอน

สอบถามประวัติการสูบบุหรี่

รหัส	คำอธิบาย
1B50	ผู้มารับบริการมีพฤติกรรมการสูบบุหรี่
1B501	ผู้มารับบริการมีพฤติกรรมการสูบบุหรี่ 1-10 มวนต่อวัน
1B502	ผู้มารับบริการมีพฤติกรรมการสูบบุหรี่ 11-19 มวนต่อวัน
1B503	ผู้มารับบริการมีพฤติกรรมการสูบบุหรี่ 20 มวนขึ้นไปต่อวัน
1B504	ผู้มารับบริการมีพฤติกรรมการสูบบุหรี่มวนแรกหลังตื่นนอน น้อยกว่า 30 นาที
1B505	ผู้มารับบริการมีพฤติกรรมการสูบบุหรี่มวนแรกหลังตื่นนอน มากกว่า 30 นาที แต่ไม่น้อยกว่า 1 ชั่วโมง
1B506	ผู้มารับบริการมีพฤติกรรมการสูบบุหรี่มวนแรกหลังตื่นนอน 1 ชั่วโมง หรือมากกว่า
1B509	ผู้มารับบริการมีพฤติกรรมการสูบบุหรี่ ไม่ระบุรายละเอียด
1B51	ผู้มารับบริการมีพฤติกรรมเคยสูบบุหรี่แต่เลิกแล้ว
1B52	ผู้มารับบริการมีพฤติกรรมไม่เคยสูบบุหรี่

โครงสร้างข้อมูลการควบคุมยาสูบ

การให้บริการ

- Brief Advice การให้คำแนะนำแบบสั้น
- Counseling Advice การให้คำปรึกษาเพื่อการเลิกบุหรี่
- Counseling Advice + Medicine การให้คำปรึกษาและให้ยาเพื่อการเลิกบุหรี่

การให้บริการผู้ที่มารับบริการ

รหัส	คำอธิบาย
1B530	การให้คำแนะนำผู้ติดบุหรี่แบบสั้น (Brief Advice)
1B531	การให้คำปรึกษาเพื่อการเลิกบุหรี่ (Counseling Advice)
1B532	การให้คำปรึกษาและให้ยาเพื่อเลิกบุหรี่ (Counseling Advice + Medicine)

โครงสร้างข้อมูลการควบคุมยาสูบ

การติดตาม
ผู้รับบริการ

■ ผลการบำบัด/รักษา

1 เดือน

○ ยังสูบบุหรี่อยู่

3 เดือน

○ ลดปริมาณ/จำนวนมวนลง

6 เดือน

○ ไม่สูบบุหรี่แล้ว

การติดตาม

รหัส	คำอธิบาย
1B540	การติดตามผู้ติดบุหรี่ ระยะเวลา 1 เดือน ผลยังสูบอยู่ปริมาณ/จำนวนมวน เท่าเดิม
1B541	การติดตามผู้ติดบุหรี่ ระยะเวลา 1 เดือน ผลลดปริมาณ/จำนวนมวนที่สูบลงได้
1B542	การติดตามผู้ติดบุหรี่ ระยะเวลา 1 เดือน ผลไม่สูบแล้ว
1B550	การติดตามผู้ติดบุหรี่ ระยะเวลา 3 เดือน ผลยังสูบบุหรี่อยู่ปริมาณ/จำนวนมวนเท่าเดิม
1B551	การติดตามผู้ติดบุหรี่ ระยะเวลา 3 เดือน ผลลดปริมาณ/จำนวนมวนที่สูบลงได้
1B552	การติดตามผู้ติดบุหรี่ ระยะเวลา 3 เดือน ผลไม่สูบแล้ว
1B560	การติดตามผู้ติดบุหรี่ ระยะเวลา 6 เดือน ผลยังสูบบุหรี่อยู่ปริมาณ/จำนวนมวนเท่าเดิม
1B561	การติดตามผู้ติดบุหรี่ ระยะเวลา 6 เดือน ผลลดปริมาณ/จำนวนมวนที่สูบลงได้
1B562	การติดตามผู้ติดบุหรี่ ระยะเวลา 6 เดือน ผลไม่สูบแล้ว

! การให้รหัสวินิจฉัย สำหรับแฟ้ม diagnosis_opd

1. กรณีให้บริการ specialpp เพียงอย่างเดียว โดยผู้รับบริการ มิได้เจ็บป่วย หรือมิได้มีการรับบริการอื่นใดอีกในครั้งนี

..ไม่ต้องให้รหัสวินิจฉัย ใดๆ ทั้งสิ้น

(เป็น service โดยไม่มี diagnosis_opd)..

รหัส Z และที่ไม่ใช่ Z

2. กรณีมีการให้บริการ specialpp และมีการมีการให้บริการ อื่นๆร่วมด้วย เช่น มีการป่วยจริง หรือมีบริการงานส่งเสริมอื่น ก็สามารถใช้รหัสที่เป็นการป่วย หรือรหัส Z สำหรับงาน ส่งเสริมป้องกันโรค นี้ได้

**ระบบการลงบันทึกข้อมูล
ในการให้บริการบำบัดเลิกสุรา**

การลงข้อมูลในการบำบัดคลินิกเลิกสุรา

เดิมใช้รหัส ICD10 F10.1-F10.9

ใช้กรณีที่ผู้ป่วยที่มีปัญหาติดสุราและมี
ปัญหาเกี่ยวกับสุขภาพจิต โดยแพทย์

การลงบันทึกข้อมูลการคัดกรองปัญหาการดื่มสุรา และการบำบัดแบบสั้น

- 1B6 การประเมินพฤติกรรมการดื่มเครื่องดื่มแอลกอฮอล์ของผู้มารับบริการสุขภาพ
- 1B60 ผู้มารับบริการดื่มเครื่องดื่มแอลกอฮอล์
- 1B600 ผู้มารับบริการไม่เคยดื่มเครื่องดื่มแอลกอฮอล์ ตลอดชีวิตที่ผ่านมา
- 1B601 ผู้มารับบริการเคยดื่มเครื่องดื่มแอลกอฮอล์ แต่หยุดดื่ม 1 ปี ขึ้นไป
- 1B602 ผู้มารับบริการดื่มเครื่องดื่มแอลกอฮอล์ในระดับเสียงต่ำ (คะแนน 0-10)
- 1B603 ผู้มารับบริการดื่มเครื่องดื่มแอลกอฮอล์ในระดับเสียงปานกลาง
(คะแนน 11-26)
- 1B604 ผู้มารับบริการดื่มเครื่องดื่มแอลกอฮอล์ในระดับเสียงสูง
(คะแนนตั้งแต่ 27 ขึ้นไป)
- 1B609 ผู้มารับบริการดื่มเครื่องดื่มแอลกอฮอล์ ไม่ระบุรายละเอียด

การลงบันทึกข้อมูลการคัดกรองปัญหาการดื่มสุรา และการบำบัดแบบสั้น

- 1B6 การประเมินพฤติกรรมกรรมการดื่มเครื่องดื่มแอลกอฮอล์ของ
ผู้มารับบริการสุขภาพ
- 1B61 การให้คำแนะนำ/ปรึกษาผู้มีพฤติกรรมกรรมการดื่มแบบเสี่ยง
- 1B610 การให้คำแนะนำ (brief advice)
- 1B611 การให้คำปรึกษาแบบสั้น (brief counseling)
- 1B612 การส่งต่อเพื่อรับการประเมินและการบำบัด โดยผู้เชี่ยวชาญ
(refer)

เครื่องมือที่ใช้

แบบประเมินพฤติกรรมการดื่มเครื่องดื่มแอลกอฮอล์ของผู้มารับ
บริการ

สุขภาพ (ASSIST 7 คำถาม)

การประเมินพฤติกรรมการดื่มเครื่องดื่มแอลกอฮอล์ของผู้มารับ
บริการสุขภาพ

เครื่องดื่มแอลกอฮอล์ หมายถึง สุรา เบียร์ เหล้า 紹โท กระแช่ ไวน์
 เป็นต้น

ผังไหลการคัดกรองปัญหาการดื่มสุราและการบำบัดแบบสั้นในสถานบริการระบบสุขภาพ

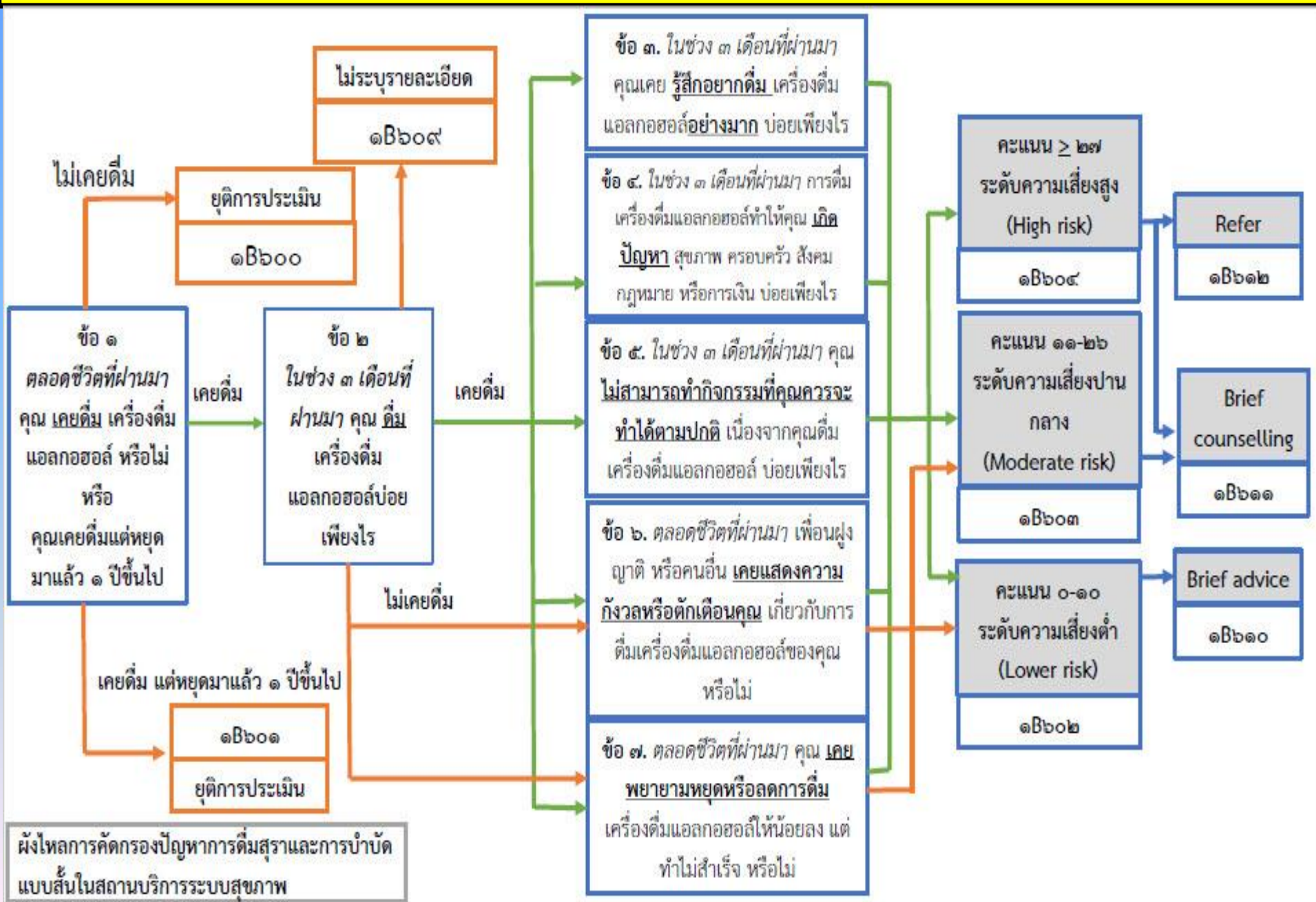

แนวปฏิบัติการดูแลผู้มีปัญหาการดื่มสุรา

1.10 เครื่องมือที่ใช้

1. แบบประเมินพฤติกรรมการดื่มเครื่องดื่มแอลกอฮอล์ของผู้มารับบริการสุขภาพ (ASSIST 7 คำถาม)

การประเมินพฤติกรรมการดื่มเครื่องดื่มแอลกอฮอล์ของผู้มารับบริการสุขภาพ
เครื่องดื่มแอลกอฮอล์ หมายถึง สุรา เบียร์ เหล้า สาโท กระแช่ ไวน์ เป็นต้น

ข้อ 1. ตลอดชีวิตที่ผ่านมา คุณ เคยดื่ม เครื่องดื่มแอลกอฮอล์หรือไม่ (หรือเคยดื่มแต่หยุดดื่มมาแล้ว 1 ปีขึ้นไป)	ไม่เคย (ยุติการประเมิน)	เคย			
ข้อ 2. ในช่วง 3 เดือนที่ผ่านมา คุณ ดื่ม เครื่องดื่มแอลกอฮอล์บ่อยเพียงไร	ไม่เคย (0) (ข้ามไปที่ข้อ 6)	ครั้งสองครั้ง (2)	ทุกเดือน (3)	ทุกสัปดาห์ (4)	เกือบทุกวัน (6)
ข้อ 3. ในช่วง 3 เดือนที่ผ่านมา คุณเคย รู้สึกอยากดื่ม เครื่องดื่มแอลกอฮอล์อย่างมาก บ่อยเพียงไร	ไม่เคย (0)	ครั้งสองครั้ง (3)	ทุกเดือน (4)	ทุกสัปดาห์ (5)	เกือบทุกวัน (6)
ข้อ 4. ในช่วง 3 เดือนที่ผ่านมา การดื่มเครื่องดื่มแอลกอฮอล์ทำให้คุณ เกิดปัญหา สุขภาพ ครอบครัว สังคม กฎหมาย หรือการเงิน บ่อยเพียงไร	ไม่เคย (0)	ครั้งสองครั้ง (4)	ทุกเดือน (5)	ทุกสัปดาห์ (6)	เกือบทุกวัน (7)
ข้อ 5. ในช่วง 3 เดือนที่ผ่านมา คุณ ไม่สามารถทำกิจกรรมที่คุณควรจะได้ทำตามปกติ เนื่องจากคุณดื่มเครื่องดื่มแอลกอฮอล์บ่อยเพียงไร	ไม่เคย (0)	ครั้งสองครั้ง (5)	ทุกเดือน (6)	ทุกสัปดาห์ (7)	เกือบทุกวัน (8)
ข้อ 6. ตลอดชีวิตที่ผ่านมา เพื่อนฝูงญาติ หรือคนอื่น เคยแสดงความกังวลหรือตักเตือนคุณ เกี่ยวกับการดื่มเครื่องดื่มแอลกอฮอล์ของคุณ หรือไม่	ไม่เคย (0)	เคย, ในช่วง 3 เดือนที่ผ่านมา (6)	เคย, ก่อน 3 เดือนที่ผ่านมา (3)		
ข้อ 7. ตลอดชีวิตที่ผ่านมา คุณ เคยพยายามหยุดหรือลดการดื่ม เครื่องดื่มแอลกอฮอล์ให้น้อยลง แต่ทำไม่สำเร็จ หรือไม่	ไม่เคย (0)	เคย, ในช่วง 3 เดือนที่ผ่านมา (6)	เคย, ก่อน 3 เดือนที่ผ่านมา (3)		

คำตอบ “ช่วงสามเดือนที่ผ่านมา”

- “ไม่เคย หมายถึง ไม่เคยเลยในช่วงสามเดือนที่ผ่านมา”
- “ครั้งสองครั้ง หมายถึง 1-2 ครั้งในช่วงสามเดือนที่ผ่านมา”
- “ทุกเดือน หมายถึง เฉลี่ย 1-3 ครั้งต่อเดือนในช่วงสามเดือนที่ผ่านมา”
- “ทุกสัปดาห์ หมายถึง 1-4 ครั้งต่อสัปดาห์ในช่วงสามเดือนที่ผ่านมา”
- “ทุกวันหรือเกือบทุกวัน หมายถึง 5-7 วันต่อสัปดาห์ในช่วงสามเดือนที่ผ่านมา”

คำตอบ “ตลอดชีวิตที่ผ่านมา”

- “ไม่เคยเกิดขึ้นเลยในชีวิต”
- “เคยและเกิดขึ้นภายใน 3 เดือนที่ผ่านมา”
- “เคย แต่เกิดขึ้นก่อนหน้า 3 เดือนนี้”

กิจกรรมที่ 1 : การคัดกรองปัญหาการดื่มสุรา

เปิดแฟ้ม 41 Special PP-1B6

การประเมินพฤติกรรมการดื่มเครื่องดื่มแอลกอฮอล์ของผู้มารับบริการสุขภาพ

บันทึกข้อมูล 1B60

ผู้มารับบริการดื่มเครื่องดื่มแอลกอฮอล์ 1B600 - 1B609

“ก่อนดำเนินการคัดกรอง ควรแสดงท่าที่รับฟัง เป็นมิตร ไม่ตัดสินถูกผิด โดยแสดงความเข้าใจ เห็นใจ และไวต่อความรู้สึก ของผู้รับการคัดกรอง และควรให้ข้อมูลเกี่ยวกับการตรวจคัดกรองนี้ โดยอธิบายเหตุผลความจำเป็นในการถามประวัติเกี่ยวกับการดื่มเครื่องดื่มแอลกอฮอล์ และให้การรับรองว่าคำตอบที่ได้จะเก็บเป็นความลับ”

ข้อที่ 1

ตลอดชีวิตที่ผ่านมา คุณเคยดื่มเครื่องดื่มแอลกอฮอล์ หรือไม่
(หรือ เคยดื่ม แต่เลิกดื่มตั้งแต่ 1 ปีขึ้นไป)

วิธีปฏิบัติ

ถาม “ตลอดชีวิตที่ผ่านมา

คุณ เคยดื่ม เครื่องดื่มแอลกอฮอล์ หรือไม่” หรือ
“เคยดื่ม แต่เลิกดื่ม ตั้งแต่ 1 ปีขึ้นไป หรือไม่”

ตอบ

1. “ไม่เคย” ให้ยุติการประเมิน ลงรหัส 1B600
2. “เคยดื่ม แต่ปัจจุบันเลิกดื่มได้แล้ว 1 ปี”
ให้ยุติการประเมิน ลงรหัส 1B601
3. “เคยดื่ม” ให้ถามต่อข้อที่ 2

ข้อที่ 2	ในช่วง 3 เดือนที่ผ่านมา คุณดื่มเครื่องดื่มแอลกอฮอล์บ่อยเพียงไร
วิธีปฏิบัติ	<p>ถาม “ความถี่ในการดื่มแอลกอฮอล์” ในช่วง 3 เดือนที่ผ่านมา</p> <p>ตอบ 1. “ไม่เคย” หมายถึง ไม่ดื่มเลยในช่วง 3 เดือนที่ผ่านมา แปลผล 0 คะแนน และให้ข้ามไปถามข้อที่ 6 และ 7</p> <p>2. “ครึ่งสองครึ่ง” หมายถึง ดื่มเพียง 1 – 2 ครั้งในช่วง 3 เดือนที่ผ่านมา แปลผล 2 คะแนน</p> <p>3. “ทุกเดือน” หมายถึง ดื่มเฉลี่ย 1-3 ครั้ง/เดือนในช่วง 3 เดือนที่ผ่านมา แปลผล 3 คะแนน</p> <p>4. “ทุกสัปดาห์” หมายถึง ดื่ม 1-4 ครั้งต่อสัปดาห์ในช่วง 3 เดือนที่ผ่านมา แปลผล 4 คะแนน</p> <p>5. “ทุกวันหรือเกือบทุกวัน” หมายถึง ดื่ม 5 –7 วันต่อสัปดาห์ในช่วง 3 เดือนที่ผ่านมา แปลผล 6 คะแนน</p> <p>6. “ไม่เคย” หรือไม่สามารถถามต่อได้ ไม่ระบุรายละเอียด ลงรหัส 1B609</p>

ข้อที่ 3	ในช่วง 3 เดือนที่ผ่านมา คุณรู้สึกอยากดื่มเครื่องดื่มแอลกอฮอล์อย่างมาก บ่อยเพียงไร
วิธีปฏิบัติ	<p data-bbox="222 278 1895 392"><u>ถาม</u> “ความรู้สึกอยากดื่มอย่างมาก” <u>ในช่วง 3 เดือนที่ผ่านมา</u></p> <p data-bbox="222 392 1895 492">ตอบ</p> <ol data-bbox="222 492 1895 1363" style="list-style-type: none"><li data-bbox="222 492 1895 664">1. “ไม่เคย” หมายถึง ไม่เคยอยากดื่มเลยในช่วง 3 เดือนที่ผ่านมา แปลผล 0 คะแนน<li data-bbox="222 664 1895 835">2. “ครึ่งสองครึ่ง” หมายถึง อยากดื่ม 1-2 ครั้งในช่วง 3 เดือนที่ผ่านมา แปลผล 3 คะแนน<li data-bbox="222 835 1895 1006">3. “ทุกเดือน” หมายถึง อยากดื่มเฉลี่ย 1-3 ครั้ง/เดือนในช่วง 3 เดือนที่ผ่านมา แปลผล 4 คะแนน<li data-bbox="222 1006 1895 1178">4. “ทุกสัปดาห์” หมายถึง อยากดื่ม 1-4 ครั้ง/สัปดาห์ในช่วง 3 เดือนที่ผ่านมา แปลผล 5 คะแนน<li data-bbox="222 1178 1895 1363">5. “ทุกวันหรือเกือบทุกวัน ” หมายถึง อยากดื่ม 5-7 วันต่อสัปดาห์ในช่วง 3 เดือนที่ผ่านมา แปลผล 6 คะแนน

<p>ข้อที่ 4</p>	<p>ในช่วง 3 เดือนที่ผ่านมา การดื่มเครื่องดื่มแอลกอฮอล์ทำให้คุณเกิดปัญหา สุขภาพ ครอบครัว สังคม กฎหมาย หรือการเงิน บ่อยเพียงไร</p>
<p>วิธีปฏิบัติ</p>	<p><u>ถาม</u> “การดื่ม ทำให้เกิดปัญหา” <u>ในช่วง 3 เดือนที่ผ่านมา</u></p> <p>ตอบ</p> <ol style="list-style-type: none"> 1. “ไม่เคย” หมายถึง ไม่เคยเกิดปัญหาเลยในช่วง 3 เดือนที่ผ่านมา แปลผล 0 คะแนน 2. “ครึ่งสองครึ่ง” หมายถึง มีปัญหา 1-2 ครั้งในช่วง 3 เดือนที่ผ่านมา แปลผล 4 คะแนน 3. “ทุกเดือน” หมายถึง มีปัญหาเฉลี่ย 1-3 ครั้ง/เดือนในช่วง 3 เดือนที่ผ่านมา แปลผล 5 คะแนน 4. “ทุกสัปดาห์” หมายถึง มีปัญหา 1-4 ครั้ง/สัปดาห์ในช่วง 3 เดือนที่ผ่านมา แปลผล 6 คะแนน 5. “ทุกวันหรือเกือบทุกวัน ” หมายถึง มีปัญหา 5-7 วันต่อสัปดาห์ในช่วง 3 เดือนที่ผ่านมา แปลผล 7 คะแนน

ข้อที่ 5	ในช่วง 3 เดือนที่ผ่านมา ในช่วง 3 เดือนที่ผ่านมา คุณไม่สามารถทำกิจกรรมที่คุณควรจะได้ทำตามปกติ เนื่องจากคุณดื่มเครื่องดื่มแอลกอฮอล์ บ่อยเพียงไร
วิธีปฏิบัติ	<p data-bbox="235 285 1458 357"><u>ถาม “การดื่มรบกวนกิจกรรมปกติ”</u> ในช่วง 3 เดือนที่ผ่านมา</p> <p data-bbox="235 406 338 449">ตอบ</p> <ol data-bbox="235 478 1899 1343" style="list-style-type: none"> <li data-bbox="235 478 1899 642">1. “ไม่เคย” หมายถึง ไม่เคยรบกวนกิจกรรมปกติเลยในช่วง 3 เดือนที่ผ่านมา แปลผล 0 คะแนน <li data-bbox="235 649 1899 813">2. “ครึ่งสองครึ่ง” หมายถึง เคยรบกวนกิจกรรมปกติ 1-2 ครั้งในช่วง 3 เดือนที่ผ่านมา แปลผล 5 คะแนน <li data-bbox="235 821 1899 985">3. “ทุกเดือน” หมายถึง รบกวนกิจกรรมปกติเฉลี่ย 1-3 ครั้ง/เดือนในช่วง 3 เดือนที่ผ่านมา แปลผล 6 คะแนน <li data-bbox="235 992 1899 1156">4. “ทุกสัปดาห์” หมายถึง รบกวนกิจกรรมปกติ 1-4 ครั้ง/สัปดาห์ในช่วง 3 เดือนที่ผ่านมา แปลผล 7 คะแนน <li data-bbox="235 1163 1899 1343">5. “ทุกวันหรือเกือบทุกวัน ” หมายถึง รบกวนกิจกรรมปกติ 5-7 วันต่อสัปดาห์ในช่วง 3 เดือนที่ผ่านมา แปลผล 8 คะแนน

<p><u>ข้อที่ 6</u></p>	<p>ตลอดชีวิตที่ผ่านมา เพื่อนฝูง ญาติ หรือคนอื่น เคยแสดงความกังวลหรือ ตักเตือนคุณเกี่ยวกับการดื่มเครื่องดื่มแอลกอฮอล์ของคุณ หรือไม่</p>
<p>วิธีปฏิบัติ</p>	<p><u>ถาม</u> “ดื่มจนมีคนใกล้ชิดแสดงความกังวลหรือตักเตือน”</p> <p>ตอบ 1. “ไม่เคยเกิดขึ้นเลยในชีวิต” แปลผล 0 คะแนน</p> <p>2. “เคยและเกิดขึ้นภายใน 3 เดือนที่ผ่านมา” แปลผล 6 คะแนน</p> <p>3. “เคย แต่เกิดขึ้นก่อนหน้า 3 เดือนนี้” แปลผล 3 คะแนน</p>
<p><u>ข้อที่ 7</u></p>	<p>ตลอดชีวิตที่ผ่านมา คุณเคยพยายามหยุดหรือลดการดื่มเครื่องดื่มแอลกอฮอล์ ให้น้อยลง แต่ทำไม่สำเร็จ หรือไม่</p>
<p>วิธีปฏิบัติ</p>	<p><u>ถาม</u> “เคยพยายามหยุดหรือลดการดื่ม แต่ทำไม่สำเร็จ”</p> <p>ตอบ 1. “ไม่เคยเกิดขึ้นเลยในชีวิต” แปลผล 0 คะแนน</p> <p>2. “เคยและเกิดขึ้นภายใน 3 เดือนที่ผ่านมา” แปลผล 6 คะแนน</p> <p>3. “เคย แต่เกิดขึ้นก่อนหน้า 3 เดือนนี้” แปลผล 3 คะแนน</p>

กิจกรรมที่ 2 : การบำบัดแบบสั้น

บันทึกข้อมูล 1B61

การให้คำแนะนำ/ปรึกษาผู้มีพฤติกรรมการดื่มแบบเสี่ยง 1B610-1B612

คะแนน	ระดับความเสี่ยง	แนวทางการรักษา	การลงรหัสบันทึก
0 - 10	ระดับความเสี่ยงต่ำ	การให้คำแนะนำ (brief advice)	ลงรหัส 1B610
11 - 26	ระดับความเสี่ยงปานกลาง	การให้คำปรึกษาแบบสั้น (brief counseling)	ลงรหัส 1B611
≥ 27	ระดับความเสี่ยงสูง	การให้คำปรึกษาแบบสั้น (brief counseling) และการส่งต่อเพื่อรับการประเมินและบำบัด โดยผู้เชี่ยวชาญ	ลงรหัส 1B612

ขั้นตอน ที่ 1	ผู้ที่ไม่เคยดื่ม หรือหยุดดื่มมา 1 ปีขึ้นไป
วิธีปฏิบัติ	<u>ยุติการประเมิน</u> แสดงความชื่นชมที่ไม่ดื่ม หรือ สามารถหยุด ดื่มได้ ให้ความรู้อันตรายจากการดื่ม
ขั้นตอน ที่ 2	ผู้ที่มีคะแนน 0 - 10 คะแนน จัดอยู่ในระดับเสี่ยงต่ำ
วิธีปฏิบัติ	การให้คำแนะนำแบบสั้น(Brief Advice) ลงรหัส 1B610 <ol style="list-style-type: none">1. สะท้อนกลับผลการประเมิน2. การให้ความรู้อันตรายจากการดื่ม3. การกำหนดเป้าหมาย4. ให้คำแนะนำการดื่มลดลง

ขั้นตอนที่ 3

ผู้ที่มีคะแนน 11 – 26 คะแนน จัดอยู่ในระดับเสี่ยงปานกลาง

วิธีปฏิบัติ

การปรึกษาแบบสั้น (Brief Counseling)

ลงรหัส 1B611

1. การให้คำแนะนำแบบสั้น
2. ประเมินแรงจูงใจหรือความพร้อมในการที่จะปรับเปลี่ยนพฤติกรรม และให้คำแนะนำที่เหมาะสมกับระดับแรงจูงใจ
3. ติดตามต่อเนื่อง เพื่อติดตามพฤติกรรมที่ดีขึ้นในทุกครั้งที่รับบริการ สุขภาพ แก้ไขปัญหาอุปสรรค กำหนดวิธีการแก้ไขที่ชัดเจน

ขั้นตอน ที่ 4	ผู้ที่มีคะแนนตั้งแต่ 27 คะแนนขึ้นไป จัดอยู่ในระดับ เสี่ยงสูง
------------------	-----------------------------------------------------------------

วิธีปฏิบัติ	ให้การปรึกษาแบบสั้น (Brief Counseling) ตามขั้นตอน ที่ 3 และส่งต่อ (Refer) เพื่อรับการประเมินและบำบัดแบบ เข้มข้นโดยผู้เชี่ยวชาญ ลงรหัส 1B612
-------------	--------------------------------------------------------------------------------------------------------------------------------------------------------------------

สรุปผลคะแนน และการบันทึกข้อมูล

บันทึกข้อมูล 1B60

ผู้มารับบริการดื่มเครื่องดื่มแอลกอฮอล์ 1B600 - 1B609

ลักษณะพฤติกรรมดื่ม	การลงรหัสบันทึก
ไม่เคยดื่มเลย	ลงรหัส 1B600
เคยดื่ม แต่ปัจจุบันเลิกดื่มมาแล้ว 1 ปี	ลงรหัส 1B601
คะแนน 0 – 10 หมายถึง ระดับความเสี่ยงต่ำ (Lower risk)	ลงรหัส 1B602
คะแนน 11 – 26 หมายถึง ระดับความเสี่ยงปานกลาง (Moderate risk)	ลงรหัส 1B603
คะแนน ≥ 27 หมายถึง ระดับความเสี่ยงสูง (High risk)	ลงรหัส 1B604
เคยดื่มในช่วง 3 เดือน แต่ไม่ระบุรายละเอียด	ลงรหัส 1B609

การคัดกรองปัญหาการดื่มสุราและบำบัดแบบสั้น

การลงข้อมูล

JHCIS

กรอกข้อมูลการคัด
กรองและติดตามผู้ที่
บ้ำบัดเล็กบุหรี
และสุราใน
Special PP

HospXP

กรอกข้อมูลการคัดกรอง
และติดตามผู้ที่บ้ำบัดเล็ก
บุหรีและสุราใน
One stop service
และห้องทำงาน

การลงบันทึกข้อมูล
การคัดกรองบุหรืและติดตาม
ผู้ที่บ้ำบัดเลิกบุหรื
ในโปรแกรม JHCIS

รหัสพฤติกรรมกรรมการสูบบุหรี่ 21 รหัส

- JHCIS ตั้งแต่เวอร์ชัน มกราคม 2561 ขึ้นไป จะทำการเพิ่มรหัสพฤติกรรมกรรมการสูบบุหรี่ 21 รหัส ให้โดยอัตโนมัติ เมื่อทำการปรับปรุงโครงสร้างฐานข้อมูล
- ในกรณีที่เกิดความผิดพลาดใดๆ เกี่ยวกับรหัสการประเมิน ผู้ใช้งานหรือผู้ดูแลระบบฯสามารถเข้าไปจัดการข้อมูลรหัสฯ ได้เองโดยผ่านทางหน้าโปรแกรม JHCIS
- (รหัส)พฤติกรรมกรรมการสูบบุหรี่ นี้เป็นเพียงส่วนหนึ่งของรหัสด้านการส่งเสริมสุขภาพและป้องกันโรค ตามนิยามของแฟ้ม SPECIALPP เท่านั้น

JHCIS การจัดการรหัสพฤติกรรมสุขภาพ (โดย adm)

- ทุกรายการมาตรฐาน (เฉพาะ 1B----)
 พฤติกรรมการสูบบุหรี่ (ยาเส้น, ...)
 2Q - 9Q - 8Q และความเครียด
 ภาวะ ADL (ติดเตียง- บ้าน- สังคม)
- ทั้งหมด (include Not Standard ?)
 พฤติกรรมการดื่มแอลกอฮอล์
 พัฒนาการสมวัยเด็กฯ

รหัสส่งเสริมป้องกันเฉพาะ	..ความหมายฯ	..ทำได้?..
1B50	สูบบุหรี่ใน 1 เดือน	1:ทำได้
1B501	ผู้มารับบริการมีพฤติกรรมสูบบุหรี่ 1-10 มวนต่อวัน	1:ทำได้
1B502	ผู้มารับบริการมีพฤติกรรมสูบบุหรี่ 11-19 มวนต่อวัน	1:ทำได้
1B503	ผู้มารับบริการมีพฤติกรรมสูบบุหรี่ 20 มวนขึ้นไปต่อวัน	1:ทำได้
1B504	ผู้มารับบริการมีพฤติกรรมสูบบุหรี่มวนแรกหลังตื่นนอน น้อยกว่า 30 นาที	1:ทำได้
1B505	ผู้มารับบริการมีพฤติกรรมสูบบุหรี่มวนแรกหลังตื่นนอน มากกว่า 30 นาที แต่ไม่น้อยกว่า 1 ชั่วโมง	1:ทำได้
1B506	ผู้มารับบริการมีพฤติกรรมสูบบุหรี่มวนแรกหลังตื่นนอน 1 ชั่วโมง หรือมากกว่า	1:ทำได้
1B509	ผู้มารับบริการมีพฤติกรรมสูบบุหรี่ไม่ระบุรายละเอียด	1:ทำได้
1B51	ผู้มารับบริการมีพฤติกรรมเคยสูบบุหรี่แต่เลิกแล้ว	1:ทำได้
1B52	ผู้มารับบริการมีพฤติกรรมไม่เคยสูบบุหรี่	1:ทำได้
1B530	การให้คำแนะนำผู้ติดบุหรี่แบบสั้น (Brief Advice)	1:ทำได้
1B531	การให้คำปรึกษาเพื่อการเลิกบุหรี่ (Counseling Advice)	1:ทำได้
1B532	การให้คำปรึกษาและให้ยาเพื่อเลิกบุหรี่ (Counseling Advice + Medicine)	1:ทำได้
1B540	การติดตามผู้ติดบุหรี่ ระยะเวลา 1 เดือน ผลยังสูบบุหรี่อยู่ปริมาณจำนวนมวนเท่าเดิม	1:ทำได้
1B541	การติดตามผู้ติดบุหรี่ ระยะเวลา 1 เดือน ผลลดปริมาณจำนวนมวนที่สูบลงได้	1:ทำได้
1B542	การติดตามผู้ติดบุหรี่ ผลไม่สูบบุหรี่แล้ว [?? (ความน่าจะเป็น)ที่ระยะ 1 เดือน ??]	1:ทำได้
1B550	การติดตามผู้ติดบุหรี่ ระยะเวลา 3 เดือน ผลยังสูบบุหรี่อยู่ปริมาณจำนวนมวนเท่าเดิม	1:ทำได้
1B551	การติดตามผู้ติดบุหรี่ ระยะเวลา 3 เดือน ผลลดปริมาณจำนวนมวนที่สูบลงได้	1:ทำได้
1B552	การติดตามผู้ติดบุหรี่ ระยะเวลา 3 เดือน ผลไม่สูบบุหรี่แล้ว	1:ทำได้
1B560	การติดตามผู้ติดบุหรี่ ระยะเวลา 6 เดือน ผลยังสูบบุหรี่อยู่ปริมาณจำนวนมวนเท่าเดิม	1:ทำได้
1B561	การติดตามผู้ติดบุหรี่ ระยะเวลา 6 เดือน ผลลดปริมาณจำนวนมวนที่สูบลงได้	1:ทำได้
1B562	การติดตามผู้ติดบุหรี่ ระยะเวลา 6 เดือน ผลไม่สูบบุหรี่แล้ว	1:ทำได้

เพิ่มรหัสส่งเสริมป้องกันเฉพาะ(Specialpp)

ชุดส่งเสริมป้องกันเฉพาะ ที่กำหนดเอง

Refresh Code (เฉพาะรหัส 1Bxxxx)

ป้าเข้าอัตโนมัติ รหัสคัดกรองบุหรี่-สุราฯ

JHCIS

1. การบันทึกข้อมูล...ในระบบ JHCIS

1. แบบน้บบริการ(service)

2. แบบความครอบคลุม(coverage)

JHCIS

I. การบันทึกข้อมูล...ในระบบ JHCIS

1. แบบนับบริการ (service)

1.เข้าโปรแกรม JHCIS คลิกที่ปุ่ม “การให้บริการ (OP / PP Service)”

ระบบงานโรงพยาบาลส่งเสริมสุขภาพตำบล และศูนย์สุขภาพชุมชน
(Java Health Center Information System : JHCIS)
Version: 2.5.1-x.07 (27 มีนาคม 2561)

สถานบริการ: สอ.บ้านกลาง บ้านทุ่งเสียว หมู่ที่ 03(05946)
ค.บ้านกลาง อ.สันป่าดง จ.เชียงใหม่
เครื่องแม่ข่าย(Server): localhost / ฐานข้อมูล: jhcisdb

การปรับแต่งระบบ และรหัสข้อมูล
(System Configuration
& Standard Code for JHCIS)

ข้อมูลพื้นฐาน
(Health Profiles)
[และการตรวจสอบคุณภาพ]

การให้บริการ
(OP / PP Service)

#บริการรายการฯ
#ความครอบคลุมงานส่งเสริมป้องกัน
(Prevention & Promotion Coverage)

รายงาน
และสอบถามข้อมูล

คลิกที่ปุ่มการ
ให้บริการ

จบการทำงาน

JHCIS Teams
Developer

สมฤทธิ์ / สมฤทธิ์
ฮาโรจน์ / กนกวรรณ
จิราพันธ์ / ปิยะศรี

2.คลิกที่ปุ่ม “ค้นหา” เลือกวันที่ให้บริการ คลิก OK

วันที่รับบริการ: [] [] [] [] [] []

สาขา-ชื่อ-สกุล: [] [] [] [] [] []

เปลี่ยนรูปถ่าย: []

เพศ: []

อายุ(ปี-ส-ว): [] [] []

เลขที่บัตร ปชช.: [] [] [] [] [] []

คำขวัญคุณ กน

คัดลอกสุขภาพ ความพิการ ปัญหาติดเชื้อ

Now: 17:29:30 HN: [] [] [] [] [] []

สาสน์: [] [] [] [] [] []

ประวัติ OPD ทบทวน ประวัติรับบริการอื่น

Blood Test ฉันทา บริการย้อนหลังวันอื่น

โรคเรื้อรัง

บัตรรับบริการ รายงานสร้าง

NCDScreen GPD CARD โดยผู้เข้า

ประวัติบริการจาก Data Center (HDC)

เวลาการให้บริการ(ใน/ นอกเวลาราชการ)

ในเวลา นอกเวลา เวลาในเคื่อง

ข้อมูลเบื้องต้น สาขาวิจัย-จ่ายยา-เวชภัณฑ์ ตรวจครรภ์ ตลอด ดูแลแม่หลังคลอด ท้องคลอดทารก โภชนาการ & วัคซีน วางแผนครอบครัว ตรวจมะเร็ง & บริการอื่น

ประวัติ: []

รพ.หลัก: []

เลขที่บัตร: []

เวลาให้บริการ: []

ประวัติรับบริการ: []

การให้สุ่มศึกษา: []

โรคเรื้อรัง: []

สถานะบริการ: []

บริการตามช่วงวันที่ ...

ประวัติการรับบริการ (107 ครั้งล่าสุด):->>> (คลิกปุ่มค้นหา ไซรประวัติ บริการ (ผ่านระบบอิเล็กทรอนิกส์)

..หากต้องการดูประวัติรับบริการฯ ให้คลิกที่ปุ่มค้นหา ไซรประวัติรับ บริการ
..[ระบบฯ จะยังไม่แสดงประวัติรับบริการ โดยทันที ..เพื่อให้การเข้ารับบริการ รวดเร็วมากขึ้น]..

ค้นหา Connect JHOS ส่ง เข้าคำ ... ชื่อ ในคำ มกเล็ก คำ ใน มกเล็ก คำ ใน ในระบบ สารสนเทศ ในระบบ แพทย์ ในระบบ KM OM

3. พิมพ์ชื่อที่ต้องการค้นหา และ เลือกคนที่จะลงข้อมูล แล้วคลิก OK

วันที่ให้บริการ: 23 ม.ค. 2560 Now: 17:38:44

ค้นหาชื่อ-สกุล:

1. พิมพ์ชื่อ

2. เลือกชื่อที่ต้องการ

23 มกราคม 2560...!!!...ค้นหา เพื่อยืนยันการให้บริการในวันที่: 23 มกราคม 2560

ชื่อยางพารา (40)	สาขา	ชื่อ (ชื่อเล่น)	สกุล	วันเกิด	อายุ (ปี) (เมื่อกรอกวันทำการ)	จำนวน	หมู่
6964	บาง			2 สิงหาคม 2471	88 ปี 5 เดือน 21 วัน	173	3
333371							
355934							
6997							
6999							
6971							
6972							
356788							
6977							
6981							
359992							
6986							
357604							
6974							
6989							
4736							
6995							
6996							
6997	บาง	สมคิด	สงขลา	21 สิงหาคม 2532	27 ปี 7 เดือน 2 วัน		0

Confirm Service...

23 มกราคม 2560

...!!!...ค้นหา เพื่อยืนยันการให้บริการในวันที่: 23 มกราคม 2560

X..โปรดเป็นบริการเจ้าหน้าที่ (นางสม คุณาพร)

23 มกราคม 2560 ...คือวันให้บริการ ...ใช่หรือไม่ ?
คลิก OK เพื่อยืนยัน

3.คลิก OK

OK CANCEL

!!! 23 มกราคม 2560...โปรดรับทราบว่า นี่คือการค้นหา เพื่อยืนยันการให้บริการในวันที่: 23 ม.ค. 2560...!!!

4.เลือก

ระบบบริการปฐมภูมิ JHCIS V 2.5.1-x.0 (..Run on Netbeans:-> 1 มีนาคม 2561): หนองอึ่ง บ้านดอนม่วง หมู่ที่ 14,สอ.(03422) ต.หนองอึ่ง อ.ราชโสต จ.ศรีสะเกษ -> User Login: ss :[ทำวแพ...

คลิก... เพื่อแสดงรูป	วันที่รับบริการ: 1 มี.ค. 2561 13:13:51	Now: 13:15:10 HN: 89 ลำดับที่: 228566
	หน้าชื่อ-สกุล: ...	ประวัติ OPD หน้า ประวัติรับบริการอื่น
	เปลี่ยนรูปถ่าย เกิด: 16 ธ.ค. 2525 อายุ(ป-ต-ว): 35-2-16	Blood Test น้ำตาล บริการย้อนหลังวันอื่น
	เลขที่บัตร ปชช: ... แก้ไขประวัติ ...	โรคเรื้อรัง บัตรผู้รับบริการ รายงานสร้างโดยผู้ใช้
ค่าเดือนสุขภาพ ความพิการ สวัสดิการ/มชท.ในเขต		NcdScreen OPD CARD

ข้อมูลเบื้องต้น คำวินิจฉัย-จ่ายยา-เวชภัณฑ์ ตรวจครรภ์ คลอด ดูแลแม่หลังคลอด หลังคลอดทารก โภชนาการ & วัคซีน วางแผนครอบครัว ตรวจมะเร็ง & บริการอื่น

ปรับปรุงสิทธิ์: 72: ผู้มีรายได้น้อย	ความดัน 1: 115 / 45 ปกติ
รพ.หลัก: ราชโสต,รพช.	ชีพจร: หายใจ: ...
เลขที่บัตร: ท7230243383	รับ Refer: 00-ไม่ใช่ Case รับ Refer
เวลาให้บริการ: 1-ในเวลาราชการ	Refer ต่อ: 00-ไม่ใช่ Case Refer
ประเภทผู้รับบริการ: 1-ใน Cup	เยี่ยมบ้าน ศัลยกรรมอื่นๆ .. บุหรี่/สุรา Vision ศัลยกรรม

1.เลือกบุหรี่/สุรา

2.เลือกพฤติกรรมการสูบบุหรี่

การให้สุศึกษา: วัคซีนนักเรียน	บริการใน หรือนอกสถานบริการ: 1:ในสถานบริการ	..พฤติกรรมการสูบบุหรี่
บริการตามช่วงวันที่ ...	ไขว้ประวัติพฤติกรรมการดื่มเครื่องดื่มผสมแอลกอฮอล์

ประวัติการรับบริการ (107 ครั้งล่าสุด):->>> (คลิกปุ่มคำสั่ง ไขว้ประวัติ บริการ (ด้านบนเหนือกรอบนี้) หากมีประวัติรับบริการ แต่ไม่แสดง

ถ้าไม่เคยสูบบุหรี่ ให้คลิกที่ 1B52

บันทึกเหตุการณ์การสูบบุหรี่, ยาสั้น, ..ของ: นาย ..วันที่: 9 กรกฎาคม 2560

1

ไม่เคยสูบบุหรี่ (1B52)

เคยสูบแต่เลิก...แล้ว (1B51)

สูบบุหรี่ (1B509)

2

รหัสการสูบบุหรี่..

● ให้บริการในสถานบริการ

○ ให้บริการนอกสถานบริการ

ลบ(ยกเลิก)การบันทึกครั้งนี้(ทุกรายการ)

ประวัติพฤติกรรม
การสูบบุหรี่
(Wide & Hight)

บันทึก **3**
จบ

ไม่เคยสูบบุหรี่เลย

1. เลือก ไม่เคยสูบบุหรี่ (1B52)
2. เลือกการให้บริการ
3. บันทึก

ประวัติพฤติกรรมการสูบบุหรี่..ของ:นางเหรียญ เสรีธวาสนา

วันรับบริการ	พฤติกรรม การสูบบุหรี่

เคยสูบแต่เลิกสูบแล้ว ให้คลิกรหัส 1B51

สำนักควบคุมการจับโคคาอินสูบ..บันทึกพฤติกรรมการสูบบุหรี่, ยาเส้น, ..ของ: ██████████.วันที่: 4 เมษายน 2561

- ไม่เคยสูบบุหรี่ (1B52)
- เคยสูบแต่เลิก...แล้ว (1B51)
- สูบบุหรี่ (1B501, 2, 3, 9)

1

รหัสการสูบบุหรี่..

ลบ(ยกเลิก)การบันทึกครั้งนี้

Specialpp อื่นๆ

- ให้บริการในสถานบริการ
- ให้บริการนอกสถานบริการ

ประวัติพฤติกรรมการสูบบุหรี่ (Wide & Hight)

บันทึกจบ

บันทึกพฤติกรรมการดื่มแอลกอฮอล์

2

3

4. การติดตามพฤติกรรมผู้สูบบุหรี่ 1 เดือน 3 เดือน และ 6 เดือน

- 1B542 การติดตามผู้ติดบุหรี่ (? ? ? ระยะเวลา 1 เดือน) ผลไม่สูบแล้ว
- 1B552 การติดตามผู้ติดบุหรี่ ระยะเวลา 3 เดือน ผลไม่สูบแล้ว
- 1B562 การติดตามผู้ติดบุหรี่ ระยะเวลา 6 เดือน ผลไม่สูบแล้ว
- ..X..ไม่ใช้การติดตามผู้ติดบุหรี่

ประวัติพฤติกรรมการสูบบุหรี่..ของ:นายทวี ศิริกันธา

วันรับบริการ	พฤติกรรมการสูบบุหรี่
4 เม.ย. 2561	1B51-ผู้มารับบริการมีพฤติกรรมเคยสูบบุหรี่แต่เลิกแล้ว

1.เลือกเคยสูบแต่เลิก...แล้ว

2.เลือกการให้บริการ

3. บันทึก

ยังคงสูบบุหรี่ ให้คลิกที่ 1B50

สำนักควบคุมการบริโภคยาสูบ..บันทึกพฤติกรรมการสูบบุหรี่, ยาเส้น, ..ของ: [redacted] .วันที่: 4 เมษายน 2561

<input type="checkbox"/> ไม่เคยสูบบุหรี่ (1B52)	1	<input type="text" value="รหัสการสูบบุหรี่.."/>	5	ลบ(ยกเลิก)การบันทึกครั้งนี้	Specialpp อื่นๆ	
<input type="checkbox"/> เคยสูบแต่เลิก..แล้ว (1B51)		<input checked="" type="radio"/> ให้บริการในสถานบริการ		ประวัติพฤติกรรมการสูบบุหรี่ (Wide & Hight)	บันทึกจบ	
<input checked="" type="checkbox"/> สูบบุหรี่ (1B501, 2, 3, 9)		<input type="radio"/> ให้บริการนอกสถานบริการ				

1. ปริมาณการสูบบุหรี่ (มวนต่อวัน) _____ 2. และพฤติกรรมการสูบบุหรี่ เมื่อตื่นนอน.. _____

<input type="radio"/> 1B501 ผู้มารับบริการมีพฤติกรรมการสูบบุหรี่ 1-10 มวนต่อวัน	2	<input type="radio"/> 1B504 ผู้มารับบริการมีพฤติกรรมการสูบบุหรี่มวนแรกหลังตื่นนอน น้อยกว่า 30 นาที	3
<input checked="" type="radio"/> 1B502 ผู้มารับบริการมีพฤติกรรมการสูบบุหรี่ 11-19 มวนต่อวัน		<input type="radio"/> 1B505 ผู้มารับบริการมีพฤติกรรมการสูบบุหรี่มวนแรกหลังตื่นนอน มากกว่า 30 นาที แต่น้อยกว่า 1 ชั่วโมง	
<input type="radio"/> 1B503 ผู้มารับบริการมีพฤติกรรมการสูบบุหรี่ 20 มวนขึ้นไปต่อวัน		<input type="radio"/> 1B506 ผู้มารับบริการมีพฤติกรรมการสูบบุหรี่มวนแรกหลังตื่นนอน 1 ชั่วโมง หรือมากกว่า	

3. การให้คำปรึกษา การให้ยาฯ ..

<input type="radio"/> 1B530 การให้คำแนะนำผู้ติดบุหรี่แบบสั้น (Brief Advice)	4
<input checked="" type="radio"/> 1B531 การให้คำปรึกษาเพื่อการเลิกบุหรี่ (Counseling Advice)	
<input type="radio"/> 1B532 ให้คำปรึกษาและให้ยาเพื่อเลิกบุหรี่ (Counseling Advice+Medicine)	

4. การติดตามพฤติกรรมผู้สูบบุหรี่ 1 เดือน 3 เดือน และ 6 เดือน

<input type="radio"/> 1B540 การติดตามผู้ติดบุหรี่ ระยะเวลา 1 เดือน ผลยังสูบบุหรี่อยู่ปริมาณเท่าเดิม	
<input type="radio"/> 1B541 การติดตามผู้ติดบุหรี่ ระยะเวลา 1 เดือน ผลลดปริมาณที่สูบลงได้	
<input type="radio"/> 1B542 การติดตามผู้ติดบุหรี่ (? ? ? ระยะเวลา 1 เดือน) ผลไม่สูบลแล้ว	

<input type="radio"/> 1B550 การติดตามผู้ติดบุหรี่ ระยะเวลา 3 เดือน ผลยังสูบบุหรี่อยู่ปริมาณเท่าเดิม	
<input type="radio"/> 1B551 การติดตามผู้ติดบุหรี่ ระยะเวลา 3 เดือน ผลลดปริมาณที่สูบลงได้	
<input type="radio"/> 1B552 การติดตามผู้ติดบุหรี่ ระยะเวลา 3 เดือน ผลไม่สูบลแล้ว	

<input type="radio"/> 1B560 การติดตามผู้ติดบุหรี่ ระยะเวลา 6 เดือน ผลยังสูบบุหรี่อยู่ปริมาณเท่าเดิม	
<input type="radio"/> 1B561 การติดตามผู้ติดบุหรี่ ระยะเวลา 6 เดือน ผลลดปริมาณที่สูบลงได้	
<input type="radio"/> 1B562 การติดตามผู้ติดบุหรี่ ระยะเวลา 6 เดือน ผลไม่สูบลแล้ว	
<input checked="" type="radio"/> ..X..ไม่ใช้การติดตามผู้ติดบุหรี่	

ประวัติพฤติกรรมการสูบบุหรี่..ของ: นายทวี ศิริกันธา

วันรับบริการ	พฤติกรรม การสูบบุหรี่
--------------	-----------------------

- 1.เลือกสูบบุหรี่
- 2.เลือกปริมาณการสูบต่อวัน
- 3.เลือกพฤติกรรมการสูบบุหรี่ เมื่อตื่นนอน
- 4.เลือกการให้คำปรึกษา การให้ยา
- 5.เลือกการให้บริการ และบันทึก

การให้บริการและการติดตาม 1 3 6 เดือน ยังสุขและลดการสูบ

สำนักควบคุมการบริโภคยาสูบ..บันทึกพฤติกรรมการสูบบุหรี่, ยาเส้น, ..ของ: [] วันที่: 4 เมษายน 2561

<input type="checkbox"/> ไม่เคยสูบบุหรี่ (1B52)	1	<input type="text" value="รหัสการสูบบุหรี่.."/>	6	ลบ(ยกเลิก)การบันทึกครั้งนี้	Specialpp อื่นๆ	บันทึกพฤติกรรม การดื่มแอลกอฮอล์
<input type="checkbox"/> เคยสูบแต่เลิก..แล้ว (1B51)		<input checked="" type="radio"/> ให้บริการในสถานบริการ		ประวัติพฤติกรรม การสูบบุหรี่ (Wide & Hight)	บันทึก จบ	
<input checked="" type="checkbox"/> สูบบุหรี่ (1B501, 2, 3, 9)		<input type="radio"/> ให้บริการนอกสถานบริการ				

1. ปริมาณการสูบบุหรี่ (มวนต่อวัน) _____ **2. และพฤติกรรมการสูบฯ เมื่อตื่นนอน..** _____

<input type="radio"/> 1B501 ผู้มารับบริการมีพฤติกรรมสูบบุหรี่ 1-10 มวนต่อวัน	2	<input type="radio"/> 1B504 ผู้มารับบริการมีพฤติกรรมสูบบุหรี่มวนแรกหลังตื่นนอน น้อยกว่า 30 นาที	3
<input checked="" type="radio"/> 1B502 ผู้มารับบริการมีพฤติกรรมสูบบุหรี่ 11-19 มวนต่อวัน		<input type="radio"/> 1B505 ผู้มารับบริการมีพฤติกรรมสูบบุหรี่มวนแรกหลังตื่นนอน มากกว่า 30 นาที แต่น้อยกว่า 1 ชั่วโมง	
<input type="radio"/> 1B503 ผู้มารับบริการมีพฤติกรรมสูบบุหรี่ 20 มวนขึ้นไปต่อวัน		<input type="radio"/> 1B506 ผู้มารับบริการมีพฤติกรรมสูบบุหรี่มวนแรกหลังตื่นนอน 1 ชั่วโมง หรือมากกว่า	

3. การให้คำปรึกษา การให้ยาฯ ..

<input type="radio"/> 1B530 การให้คำแนะนำผู้ติดบุหรี่แบบสั้น (Brief Advice)	4
<input checked="" type="radio"/> 1B531 การให้คำปรึกษาเพื่อการเลิกบุหรี่ (Counseling Advice)	
<input type="radio"/> 1B532 ให้คำปรึกษาและให้ยาเพื่อเลิกบุหรี่ (Counseling Advice+Medicine)	

4. การติดตามพฤติกรรมผู้สูบบุหรี่ 1 เดือน 3 เดือน และ 6 เดือน

<input type="radio"/> 1B540 การติดตามผู้ติดบุหรี่ ระยะเวลา 1 เดือน ผลยังสูบอยู่ปริมาณเท่าเดิม	5
<input type="radio"/> 1B541 การติดตามผู้ติดบุหรี่ ระยะเวลา 1 เดือน ผลลดปริมาณที่สูบลงได้	
<input type="radio"/> 1B542 การติดตามผู้ติดบุหรี่ (? ? ? ระยะเวลา 1 เดือน) ผลไม่สูบแล้ว	
<hr/>	
<input type="radio"/> 1B550 การติดตามผู้ติดบุหรี่ ระยะเวลา 3 เดือน ผลยังสูบบุหรี่อยู่ปริมาณเท่าเดิม	
<input type="radio"/> 1B551 การติดตามผู้ติดบุหรี่ ระยะเวลา 3 เดือน ผลลดปริมาณที่สูบลงได้	
<input type="radio"/> 1B552 การติดตามผู้ติดบุหรี่ ระยะเวลา 3 เดือน ผลไม่สูบแล้ว	
<hr/>	
<input type="radio"/> 1B560 การติดตามผู้ติดบุหรี่ ระยะเวลา 6 เดือน ผลยังสูบบุหรี่อยู่ปริมาณเท่าเดิม	
<input type="radio"/> 1B561 การติดตามผู้ติดบุหรี่ ระยะเวลา 6 เดือน ผลลดปริมาณที่สูบลงได้	
<input type="radio"/> 1B562 การติดตามผู้ติดบุหรี่ ระยะเวลา 6 เดือน ผลไม่สูบแล้ว	
<input checked="" type="radio"/> ..X..ไม่ใช้การติดตามผู้ติดบุหรี่	

ประวัติพฤติกรรมการสูบบุหรี่..ของ:นายทวี ศิริกันธา

วันรับบริการ	พฤติกรรม การสูบบุหรี่
--------------	--------------------------

- 1.เลือกสูบบุหรี่
- 2.เลือกปริมาณการสูบต่อวัน
- 3.เลือกพฤติกรรมการสูบฯ เมื่อตื่นนอน
- 4.เลือกการให้คำปรึกษา การให้ยา
- 5.เลือกการติดตามพฤติกรรมผู้สูบบุหรี่
- 6.เลือกการให้บริการ
- 7.บันทึก

กรณีที่เข้ารับการบำบัดและเลิกสูบบุหรี่ได้แล้ว

สำนักควบคุมการบริโภคยาสูบ..บันทึกพฤติกรรมการสูบบุหรี่, ยาเส้น, ..ของ: [] ..วันที่: 4 เมษายน 2561

ไม่เคยสูบบุหรี่ (1B52)

เคยสูบบุหรี่แต่เลิก...แล้ว (1B51)

สูบบุหรี่ (1B501, 2, 3, 9)

รหัสการสูบบุหรี่..

ลบ(ยกเลิก)การบันทึกครั้งนี้

Specialpp อื่นๆ

ให้บริการในสถานบริการ

ให้บริการนอกสถานบริการ

ประวัติพฤติกรรมการสูบบุหรี่ (Wide & High)

บันทึกจบ

บันทึกพฤติกรรมการดื่มแอลกอฮอล์

เคยสูบบุหรี่แต่ปัจจุบันเลิกสูบบุหรี่แล้ว
 (หากเป็นการติดตามพฤติกรรมผู้สูบบุหรี่สามารถบันทึกข้อมูลพฤติกรรมผู้สูบบุหรี่ที่ 1 3 6 เดือน ได้)

4. การติดตามพฤติกรรมผู้สูบบุหรี่ 1 เดือน 3 เดือน และ 6 เดือน

1B542 การติดตามผู้ติดบุหรี่ (? ? ? ระยะเวลา 1 เดือน) ผลไม่สูบบุหรี่แล้ว

1B552 การติดตามผู้ติดบุหรี่ ระยะเวลา 3 เดือน ผลไม่สูบบุหรี่แล้ว

1B562 การติดตามผู้ติดบุหรี่ ระยะเวลา 6 เดือน ผลไม่สูบบุหรี่แล้ว

..X..ไม่ใช้การติดตามผู้ติดบุหรี่

ประวัติพฤติกรรมการสูบบุหรี่..ของ:นายทวี ศิริกันธา

วันรับบริการ	พฤติกรรมการสูบบุหรี่
4 เม.ย. 2561	1B51-ผู้มารับบริการมีพฤติกรรมเคยสูบบุหรี่แต่เลิกแล้ว

- 1.เลือกเคยสูบบุหรี่แต่เลิก...แล้ว
- 2.เลือกการติดตามพฤติกรรมผู้สูบบุหรี่ 1 เดือน 3 เดือน และ 6 เดือน ผลไม่สูบบุหรี่แล้ว
- 3.เลือกการให้บริการ
- 4.บันทึก

! การแจ้งเตือนเมื่อมีการบันทึกข้อมูลที่ขัดแย้งกัน หรือไม่สอดคล้องตามนิยาม

ระบบบริการปฐมภูมิ JHCIS V 2.5.1-x.0 (27 กุมภาพันธ์ 2561): สังคม บ้านน้ำโพ หมู่ที่ 05,ต.อ.(04864) ต.สังม อ.สังม จ.หนองคาย -> User Login: ss :[สพ.แป๋จ๊ด แป๋จ๊ด]

สำนักควบคุมการบริโภคยาสูบ..บันทึกพฤติกรรมกรรมการสูบบุหรี่, ยาเส้น, ..ของ: 1 วันที่: 1 มีนาคม 2561

<input type="checkbox"/> ไม่เคยสูบบุหรี่ (1B52) <input type="checkbox"/> เคยสูบแต่เลิก..แล้ว (1B51) <input type="checkbox"/> สูบบุหรี่ (1B501, 2, 3, 9)	รหัสการสูบบุหรี่.. <input checked="" type="radio"/> ให้บริการในสถานบริการ <input type="radio"/> ให้บริการนอกสถานบริการ	ลบ(ยกเลิก)การบันทึกครั้งนี้ ประวัติพฤติกรรม การสูบบุหรี่ (Wide & Hight)	Specialpp อื่นๆ บันทึก จบ	บันทึกพฤติกรรม การดื่มแอลกอฮอล์
---------------------------------------------------------------------------------------------------------------------------------------------------------------------	-------------------------------------------------------------------------------------------------------------------------------------	-----------------------------------------------------------------------------------------	----------------------------------------	--------------------------------------------

ต้องบันทึกฯ ใดๆอย่าง
หนึ่ง หรือมิฉะนั้นก็ต้องยก
เลิกการบันทึกไปเลย

...Please select 1 in 3 behaviores

X !.. โปรดระบุพฤติกรรมกรรมการสูบบุหรี่ (อย่างใดอย่างหนึ่งก่อน) ได้แก่
...ไม่เคยสูบฯ (1B52)
...เคยสูบ แต่เลิกแล้วฯ (1B51) ...หรือ
...สูบบุหรี่ ..

...หรือมิฉะนั้น ให้คลิกฯ ที่ปุ่มคำสั่ง ลบ(ยกเลิก)การบันทึกครั้งนี้(ทุกรายการ)
...เพื่อเป็นการยืนยันฯ จะไม่ทำการบันทึกพฤติกรรมกรรมการสูบบุหรี่ ในครั้งนี้ ...

OK

! การแจ้งเตือนเมื่อมีการบันทึกข้อมูลที่ขัดแย้งกัน หรือไม่สอดคล้องตามนิยาม

...บันทึกการให้บริการส่งเสริมสุขภาพป้องกันโรคเฉพาะฯ (1: ให้บริการโดยสถานบริการ นี้(นับเป็น Service)): ผู้รับบริการ: นายสวน พลรักษ์ อายุ(ปี-ต-ว): 77-11-5

กลุ่มสตรี-หญิงตั้งครรภ์
 กลุ่มวัยรุ่น
 ทั้งหมด
 1: ให้บริการโดยสถานบริการ นี้(นับเป็น Service) ...(...เพื่อการส่งออกในแฟ้ม SpecialPP ในระบบ 43++ แฟ้ม)

กลุ่มวัยทำงาน
 กลุ่มสูงอายุ
 2Q /9Q /8Q
 .. ในกรณีที่อายุเต็ม 6 ปี บริบูรณ์แล้ว(นับจากวันเกิด ถึงวันให้บริการ) ..จะไม่สามารถเลือกบันทึกการตรวจพัฒนาการสมวัย ได้ ..

ADL
 นური ..
 ตามโปรแกรม J.
 NEW รหัสรายการ specialpp โดยที่ไม่ต้องการให้แสดงฯ ให้ไปกำหนดที่เมนูรหัส specialpp เป็น 0:...ทำไม่ได้ (Login ด้วย adm)

บริการส่งเสริมสุขภาพและป้องกันโรคเฉพาะฯ วันที่ให้บริการครั้งนี้: 13 กุมภาพันธ์ 2560	ใน/นอก สถานบริการ	จนท. ผู้ให้บริการฯ	ลบ
1B502-ผู้มารับบริการมีพฤติกรรมสูบบุหรี่ 11-19 มวนต่อวัน		ดร.แพร์ด แพร์ดฯ	X
1B504-ผู้มารับบริการมีพฤติกรรมสูบบุหรี่มวนแรกหลังตื่นนอน น้อยกว่า 30 นาที		ดร.แพร์ด แพร์ดฯ	X
1B530-การให้คำแนะนำผู้ติดบุหรี่แบบสั้น (Brief Advice)		ดร.แพร์ด แพร์ดฯ	X
1B503-ผู้มารับบริการมีพฤติกรรมสูบบุหรี่ 20 มวนขึ้นไปต่อวัน		ดร.แพร์ด แพร์ดฯ	X

Oh No please do not ..Moore Hlai..

✘ false..คุณบันทึกข้อมูลพฤติกรรมการสูบบุหรี่ ที่ขัดแย้งกันเองในการตรวจฯ ครั้งนี้ ..คือมีการบันทึกว่าสูบบุหรี่ และไม่สูบบุหรี่ ในจรรยาเดียวกัน) ..หรือบันทึกว่าไม่สูบบุหรี่ และยังบันทึกว่าติดตามพฤติกรรมการเลิกบุหรี่ ด้วย เป็นต้น ..!!!!

**..ซึ่งเป็นข้อมูลที่ขัดแย้งกัน และเป็นไปไม่ได้ ..
..โปรดพิจารณาว่า ..ว่าผลที่แท้จริง เป็นอย่างไร?
..(เอาให้แน่ ??? ..(อย่ามั่ว)..)**

วันรับบริการ	และมืองกน เรพโรเฉพาะฯ	นอกสถานบริการ	สถานที่ให้บริการ (รหัส 5 หลัก)	ลบ
13 ก.พ. 2560	1B502-ผู้มารับบริการมีพฤติกรรมสูบบุหรี่ 11-19 มวนต่อวัน			X
13 ก.พ. 2560	1B504-ผู้มารับบริการมีพฤติกรรมสูบบุหรี่มวนแรกหลังตื่นนอน น้อยกว่า 30 นาที			X
13 ก.พ. 2560	1B530-การให้คำแนะนำผู้ติดบุหรี่แบบสั้น (Brief Advice)			X
8 ม.ค. 2560	1B1280-คัดกรองสมรรถนะผู้สูงอายุ ความสามารถทำกิจวัตรประจำวัน ช่วยเหลือตัวเองได้/ติดสังคม...	2:นอกฯ	โรงพยาบาลส่งเสริมสุขภาพตำบล...	X
6 ม.ค. 2560	1B1280-คัดกรองสมรรถนะผู้สูงอายุ ความสามารถทำกิจวัตรประจำวัน ช่วยเหลือตัวเองได้/ติดสังคม...	2:นอกฯ	โรงพยาบาลส่งเสริมสุขภาพตำบล...	X

! การแจ้งเตือนเมื่อมีการบันทึกข้อมูลที่ขัดแย้งกัน หรือไม่สอดคล้องตามนิยาม

วันที่รับบริการ: 13 ก.พ. 2560 22:19:39 Now: 22:19:50 HN: 3196 ลำดับที่: 142581

คำหน้า-ชื่อ-สกุล: [REDACTED] ประวัติ OPD: [REDACTED] ประวัติรับบริการอื่น: [REDACTED]

เปลี่ยนรูปภาพ: [REDACTED] เกิด: 16 เม.ย. 2547 อายุ(ป-ศ-ว): 12-9-27 Blood Test: [REDACTED] บริการย้อนหลังวันอื่น: [REDACTED]

เลขที่บัตร ปชช.: 1-3488-00025-73-6 แก้ไข... โรคเรื้อรัง: [REDACTED] บัตรรับบริการ: [REDACTED] รายงานสร้างโดยผู้ใช้: [REDACTED]

คัดลอกเพื่อแสดงรูป... ศาเดือนสุขภาพ ความพิการ ปัญหาคิดเตียง

ประวัติบริการจาก Data: [REDACTED] เวลาการให้บริการ(ใน/นอกเวลา): ในเวลา นอกเวลา

ข้อมูลเบื้องต้น คำวินิจฉัย-จ่ายยา-เวชภัณฑ์ ตรวจครบกี้ คลอด ดูแลแม่หลังคลอด หลังคลอดทารก โภชนาการ & วัคซีน วางแผนครอบครัว ตรวจมะเร็ง & บริการอื่น

บ่งชี้ภาวะ: สิทธิ: 71: เด็กอายุ 0 - 12 ปี อาการสำคัญ: [REDACTED] ประวัติการป่วยหรืออาการร่วมอื่นๆ: [REDACTED]

รพ.หลัก: นางจะทลวย,รพ. ผลการตรวจ: GA+ BP 2

เลขที่บัตร: ท7113866597 ตรวจสอบสิทธิจากฐาน สปสช. updateRightFromSmartCard

เวลาให้บริการ: 2-นอกเวลาราชการ

ประเภทรับบริการ: 1-ใน Cup

การให้สุขศึกษา: [REDACTED]

วัคซีนนักเรียน [REDACTED]

อนามัยนักเรียน [REDACTED] บริการใน หรือนอกสถานบริ

บริการตามช่วงวันที่ ... [REDACTED] [REDACTED]

ประวัติการรับบริการ (107 ครั้งล่าสุด):->>> (คลิกปุ่มคำสิ่ง โขว์ประวัติ บริการ (ผ่านบนเหนือกรอบฯ นี้) หากมีประวัติรับบริการ แต่ไม่แสดงในกรอบนี้)

Confirm Ciga Screen of age 14

...อายุไม่ถึง 15 ปี(ไม่ใช่เป้าหมายคัดกรองบุหรี่ !!)
...แต่ทั้งนี้ระบบ JHCIS ก็อนุญาตให้บันทึกการคัดกรองบุหรี่ได้
...โดยหากต้องการจะคัดกรองการสูบบุหรี่(ที่อายุต่ำกว่า 15 ปี)
...ให้คลิกที่ปุ่มคำตั้ง ยืนยันคัดกรองฯ
...หรือคลิกฯ ที่ ยกเลิก(ไม่คัดกรองฯ) ..หากไม่ต้องการคัดกรองฯ

JHCIS

1. การบันทึกข้อมูล...ในระบบ JHCIS

2. แบบความครอบคลุม(coverage)

2. แบบความครอบคลุม (coverage)

ระบบงานโรงพยาบาลส่งเสริมสุขภาพตำบล และศูนย์สุขภาพชุมชน
(Java Health Center Information System : JHCIS)
Version: 2.5.1-x.0 (27 กุมภาพันธ์ 2561)

สถานบริการ: สังคม บ้านน้ำไพร หมู่ที่ 05,สอ.(04864)
ต.สังคม อ.สังคม จ.หนองคาย
เครื่องแม่ข่าย(Server): 127.0.0.1 / ฐานข้อมูล: jhcisdb_nkhai_201802_04864

การปรับแต่งระบบ และรหัสข้อมูล
(System Configuration
& Standard Code for JHCIS)

ข้อมูลพื้นฐาน
(Health Profiles)
[และการตรวจสอบคุณภาพ]

การให้บริการ
(OP / PP Service)

#บริการรายการฯ
#ความครอบคลุมงานส่งเสริมป้องกัน
(Prevention & Promotion Coverage)

รายงาน
และสอบถามข้อมูล

จบการทำงาน

JHCIS Teams
Developer

สัมฤทธิ์ / สมบูรณ์
สาโรจน์ / กนกวรรณ
จันทิพย์ / ธิปกรณ์

พัฒนาโดย ศูนย์เทคโนโลยีสารสนเทศและการสื่อสาร สำนักงานปลัดกระทรวงสาธารณสุข [<http://neo.moph.go.th/jhcis/>]

2.1 แบบความครอบคลุม(coverage) - 1

ค้นหาจาก ชื่อ - สกุล: **1** วันที่สำรวจพฤติกรรมสุขภาพ[กรณีบันทึก ความ-ครอบคลุม] ..บริเวณ ออกกำลังกาย พักผ่อนฯ

ค้นหาจาก HN: ปีครบ ปชช:

HN	สาขา	ชื่อ	สกุล	ว ค ป เกิด	อายุ(ปี-ต-ว)			EPI Coverate
9855	นาง	เส่ารี	[REDACTED]	24 ม.ค. 2499	62-2-16	รับบริการ	ประวัติบริการ	EPI Coverate
9856	นาง	เส่ารีคำ		3 มี.ค. 2505	56-1-6	รับบริการ	ประวัติบริการ	EPI Coverate
356560	นาง	เส่ารีคำ		1 ก.พ. 2508	53-2-8	รับบริการ	ประวัติบริการ	EPI Coverate
9859	นาย	เส่ารีคำ		15 มี.ค. 2501	60-0-25	รับบริการ	ประวัติบริการ	EPI Coverate
35057	นาย	เส่ารีคำ		28 พ.ค. 2537	23-10-12	รับบริการ	ประวัติบริการ	EPI Coverate
9860	นาง	เส่ารีคำ		15 ส.ค. 2503	57-7-25	รับบริการ	ประวัติบริการ	EPI Coverate
9863	นาย	เส่ารีคำ						
9864	นาย	เส่ารีทอง						
9865	นาง	เส่ารีระกมณี						

2

ความครอบคลุมการตรวจ Hct / Vdri /... (บันทึกกลุ่มเสี่ยง) ของ: นางเส่ารีคำ สมนา Service]

B:-> บันทึกความครอบคลุมการรับวัคซีน(EPI) ของ:นางเส่ารีคำ สมนา [ไม่บันทึกเป็น Service] ..แต่ส่งออกในแฟ้ม epi

C:-> บันทึกความครอบคลุมการตรวจแล็บอื่นๆ รวมทั้ง 21 Labfu ของ: นางเส่ารีคำ สมนา [ไม่บันทึกเป็น Service] ..แต่ส่งออกในแฟ้ม Labfu

D:-> บันทึกความครอบคลุมการติดตาม(Chronicfu) ผู้ป่วย HT / DM ของ:นางเส่ารีคำ สมนา [ไม่บันทึกเป็น Service] ..แต่ส่งออกในแฟ้ม Chronicfu

E:-> บันทึกความครอบคลุมการบริการฟื้นฟูสมรรถภาพ(43 แฟ้ม rehabilitation) ของ:นางเส่ารีคำ สมนา [ไม่บันทึกเป็น Service] ..แต่ส่งออกในแฟ้ม rehabilitation

F:-> บันทึกความครอบคลุมการบริการส่งเสริมสุขภาพ(43 แฟ้ม specialpp) ของ:นางเส่ารีคำ สมนา [ไม่บันทึกเป็น Service] ..แต่ส่งออกในแฟ้ม specialpp **3**

1.พิมพ์ชื่อ

2.เลือกชื่อที่ต้องการ คลิกขวา

3.เลือก F บันทึกความครอบคลุมการบริการส่งเสริมสุขภาพแต่ส่งออกในแฟ้ม special_pp

2.2 แบบความครอบคลุม(coverage) - 2

...บันทึกการให้บริการส่งเสริมสุขภาพป้องกันโรคเฉพาะฯ (2: ให้บริการโดยสถานบริการ อื่นๆ(...ไม่นับเป็น Service)...สถานที่ให้บริการต้องมีใช้สถานบริการนี้): ผู้รับบริการ: นางเสาวระกัญญา มาลีการุณกิจ อายุ(ป-ด... X

กลุ่มสตรี-หญิงตั้งครรภ์ กลุ่มวัยรุ่น ทั้งหมด 2: ให้บริการโดยสถานบริการ อื่นๆ(...ไม่นับเป็น Service)...สถานที่ให้บริการต้องมีใช้สถานบริการนี้ (...เพื่อการส่งออก...
 กลุ่มวัยทำงาน กลุ่มสูงอายุ 2Q /9Q /8Q .. ในกรณีที่อายุเต็ม 6 ปี บริบูรณ์แล้ว(นับจากวันเกิด ถึงวันให้บริการ) ..จะไม่สามารถเลือกบันทึกการตรวจพัฒนาการสมวัย ได้ ..
 สุรา... บุหรี่ ADL ตามโปรแกรม J. **NEW** รหัสรายการ specialpp โค้ดที่ไม่ต้องการให้แสดงฯ ให้ไปกำหนดที่เมนูรหัส specialpp เป็น 0:...ทำไม่ได้ (Login ด้วย adm)

วันรับบริการ	บริการส่งเสริมสุขภาพและป้องกันโรคเฉพาะฯ	ใน/นอก สถานบริการ	สถานที่ให้บริการ (รหัส 5 หลัก)	ลบ
2 เม.ย. 2561				X
	18501-ผู้มารับบริการมีพฤติกรรมสูบบุหรี่ 1-10 มวนต่อวัน 18502-ผู้มารับบริการมีพฤติกรรมสูบบุหรี่ 11-19 มวนต่อวัน 18503-ผู้มารับบริการมีพฤติกรรมสูบบุหรี่ 20 มวนขึ้นไปต่อวัน 18504-ผู้มารับบริการมีพฤติกรรมสูบบุหรี่มวนแรกหลังตื่นนอน น้อยกว่า 30 นาที 18505-ผู้มารับบริการมีพฤติกรรมสูบบุหรี่มวนแรกหลังตื่นนอน มากกว่า 30 นาที แต่ไม่น้อยกว่า 1 ชั่วโมง 18506-ผู้มารับบริการมีพฤติกรรมสูบบุหรี่มวนแรกหลังตื่นนอน 1 ชั่วโมง หรือมากกว่า 18509-ผู้มารับบริการมีพฤติกรรมสูบบุหรี่ ไม่ระบุรายละเอียด 1851-ผู้มารับบริการมีพฤติกรรมเคยสูบบุหรี่แต่เลิกแล้ว 1852-ผู้มารับบริการมีพฤติกรรมไม่เคยสูบบุหรี่ 18530-การให้คำแนะนำผู้ติดบุหรี่แบบสั้น (Brief Advice) 18531-การให้คำปรึกษาเพื่อการเลิกบุหรี่ (Counseling Advice) 18532-การให้คำปรึกษาและให้ยาเพื่อเลิกบุหรี่ (Counseling Advice + Medicine) 18540-การติดตามผู้ติดบุหรี่ ระยะเวลา 1 เดือน ผลยังสูบบุหรี่ปริมาณ/จำนวนมวน เท่าเดิม			
1 มิ.ย. 2559	180030-ตรวจคัดกรองมะเร็งเต้านม ได้ผลปกติ ผู้รับบริการเคยตรวจด้วยตนเองได้ผลปกติ	2:นอกฯ		X

ประวัติการส่งเสริมสุขภาพ ของคุณเรไรต์ (...เพื่อการส่งออกแนแฟม SpecialPP (แระมบ 43 แฟม)

1.คลิก บุหรี่ 2.ใส่วันรับบริการ 3.เลือกรหัสที่คัดกรอง ให้บริการและติดตาม
4.เลือกการให้บริการ 5.เลือกสถานที่ให้บริการ (รหัส 5 หลัก)

2.2 แบบความครอบคลุม(coverage) - 3

...บันทึกการให้บริการส่งเสริมสุขภาพป้องกันโรคเฉพาะฯ (2: ให้บริการโดยสถานบริการ อื่นๆ(...ไม่นับเป็น Service)...สถานที่ให้บริการต้องมีชื่อสถานบริการนี้): ผู้รับบริการ: อายุ(ปี-ด... X

กลุ่มสตรี-หญิงตั้งครรภ์
 กลุ่มวัยรุ่น
 ทั้งหมด
 2: ให้บริการโดยสถานบริการ อื่นๆ(...ไม่นับเป็น Service)...สถานที่ให้บริการต้องมีชื่อสถานบริการนี้ ...(...เพื่อการส่งออก...
 กลุ่มวัยทำงาน
 กลุ่มสูงอายุ
 2Q /9Q /8Q
 .. ในกรณีที่อายุเต็ม 6 ปี บริบูรณ์แล้ว(นับจากวันเกิด ถึงวันให้บริการ) ..จะไม่สามารถเลือกบันทึกการตรวจพัฒนาการสมวัย ได้ ..
 สรา...
 บุหรี่
 ADL
 ตามโปรแกรม J.
 NEW รหัสรายการ specialpp ใดที่ไม่ต้องการให้แสดงฯ ให้ไปกำหนดที่เมนูรหัส specialpp เป็น 0:...ทำไม่ได้ (Login ด้วย adm)

วันรับบริการ	บริการส่งเสริมสุขภาพและป้องกันโรคเฉพาะฯ	ใน/นอก สถานบริการ	สถานที่ให้บริการ (รหัส 5 หลัก)	ลบ
2 เม.ย. 2561	18502-ผู้มารับบริการมีพฤติกรรมสูบบุหรี่ 11-19 มวนต่อวัน	1:ในฯ	สอ.บ้านแม่ บ้านท่า...	X
2 เม.ย. 2561	18505-ผู้มารับบริการมีพฤติกรรมสูบบุหรี่มวนแรกหลังตื่นนอน มากกว่า 30 นาที แต่น้อยกว่า 1 ชั่วโมง	1:ในฯ	สอ.บ้านแม่ บ้านท่า...	X
2 เม.ย. 2561	18531-การให้คำปรึกษาเพื่อการเลิกบุหรี่ (Counseling Advice)	1:ในฯ	สอ.บ้านแม่ บ้านท่า...	X
2 เม.ย. 2561				X

ประวัติการส่งเสริมสุขภาพ ป้องกันโรค (...เพื่อการส่งออกในแฟ้ม SpecialPP ในระบข 43 แฟ้ม)

วันรับบริการ	บริการส่งเสริมสุขภาพ และป้องกันโรคเฉพาะฯ	บริการในฯ หรือ นอกสถานบริการ	สถานที่ให้บริการ (รหัส 5 หลัก)	ลบ
1 มี.ย. 2559	180030-ตรวจคัดกรองมะเร็งเต้านม ได้ผลปกติ ผู้รับบริการเคยตรวจด้วยตนเองได้ผลปกติ	2:นอกฯ		X

การลงบันทึกข้อมูล
การคัดกรองบุหรืและติดตาม
ผู้ทีบ่าบัดเลิกสุรา
ในโปรแกรม JHCIS

รหัสการประเมินการดื่มเครื่องดื่มแอลกอฮอล์ 9 รหัส

- JHCIS ตั้งแต่เวอร์ชัน มกราคม 2561 ขึ้นไป จะทำการเพิ่มรหัสการประเมินการดื่มเครื่องดื่มแอลกอฮอล์ 9 รหัส ให้โดยอัตโนมัติ เมื่อทำการปรับปรุงโครงสร้างฐานข้อมูล
- ในกรณีที่เกิดความผิดพลาดใดๆ เกี่ยวกับรหัสการประเมิน ผู้ใช้งาน หรือผู้ดูแลระบบฯสามารถเข้าไปจัดการข้อมูลรหัสการประเมินฯ ได้เองโดยผ่านทางหน้าโปรแกรม JHCIS
- รหัสการประเมินการดื่มเครื่องดื่มแอลกอฮอล์ นี้เป็นเพียงส่วนหนึ่งของรหัสด้านการส่งเสริมสุขภาพและป้องกันโรค ตามนิยามของแฟ้ม SPECIALPP เท่านั้น

JHCIS การจัดการรหัสพฤติกรรมการดื่มแอลกอฮอล์ (โดย adm)

...รหัสการส่งเสริมสุขภาพป้องกันโรคเฉพาะ ...

- □ >

- ทุกรายการมาตรฐาน (เฉพาะ 1B----)
 พฤติกรรมการสูบบุหรี่ (ยาเส้น, ...)
 2Q - 9Q - 8Q และความเครียด
 ภาวะ ADL (ติดเตียง- บ้าน- สังคม)
 ทั้งหมด (include Not Standard ?)
 พฤติกรรมการดื่มแอลกอฮอล์
 พัฒนาการสมวัยเด็กฯ

รหัสส่งเสริมป้องกันเฉพาะ	..ความหมายฯ	..ทำได้?..
1B600	ผู้มารับบริการไม่เคยดื่มเครื่องดื่มแอลกอฮอล์ ตลอดชีวิตที่ผ่านมา	1:ทำได้ฯ
1B601	ผู้มารับบริการเคยดื่มเครื่องดื่มแอลกอฮอล์ แต่เลิกดื่มมาแล้ว 1 ปีขึ้นไป	1:ทำได้ฯ
1B602	ผู้มารับบริการ ดื่มเครื่องดื่มแอลกอฮอล์ ในระดับเสี่ยงต่ำ (คะแนน 0-10)	1:ทำได้ฯ
1B603	ผู้มารับบริการ ดื่มเครื่องดื่มแอลกอฮอล์ ในระดับเสี่ยงปานกลาง (คะแนน 11-26)	1:ทำได้ฯ
1B604	ผู้มารับบริการ ดื่มเครื่องดื่มแอลกอฮอล์ ในระดับเสี่ยงสูง (คะแนน 27 ขึ้นไป)	1:ทำได้ฯ
1B609	ผู้มารับบริการ ดื่มเครื่องดื่มแอลกอฮอล์ ไม่ระบุรายละเอียด	1:ทำได้ฯ
1B610	การให้คำแนะนำ (Brief advice)	1:ทำได้ฯ
1B611	การให้คำปรึกษาแบบสั้น (Brief counseling)	1:ทำได้ฯ
1B612	การส่งต่อเพื่อรับการประเมินและการบำบัดโดยผู้เชี่ยวชาญ (Refer)	1:ทำได้ฯ

JHCIS สำหรับการประเมินพฤติกรรมการดื่มแอลกอฮอล์

I. การบันทึกข้อมูล...ในระบบ JHCIS

1. แบบนับบริการ(service)

2. แบบความครอบคลุม(coverage)

JHCIS สำหรับการประเมินพฤติกรรมการดื่มแอลกอฮอล์

I. การบันทึกข้อมูล...ในระบบ JHCIS

1. แบบนับบริการ (service)

1.เข้าโปรแกรม JHCIS คลิกที่ปุ่ม “การให้บริการ (OP / PP Service)”

ระบบงานโรงพยาบาลส่งเสริมสุขภาพตำบล และศูนย์สุขภาพชุมชน
(Java Health Center Information System : JHCIS)
Version: 2.5.1-x.07 (27 มีนาคม 2561)

สถานบริการ: สอ.บ้านกลาง บ้านทุ่งเสียว หมู่ที่ 03(05946)
ค.บ้านกลาง อ.สันป่าดง จ.เชียงใหม่
เครื่องแม่ข่าย(Server): localhost / ฐานข้อมูล: jhcisdb

การปรับแต่งระบบ และรหัสข้อมูล
(System Configuration
& Standard Code for JHCIS)

ข้อมูลพื้นฐาน
(Health Profiles)
[และการตรวจสอบคุณภาพ]

การให้บริการ
(OP / PP Service)

#บริการรายการฯ
#ความครอบคลุมงานส่งเสริมป้องกัน
(Prevention & Promotion Coverage)

รายงาน
และสอบถามข้อมูล

คลิกที่ปุ่มการ
ให้บริการ

จบการทำงาน

JHCIS Teams
Developer

สมฤทธิ์ / สมฤทธิ์
สาโรจน์ / กนกวรรณ
จิราพันธ์ / ปิยะศรี

2.คลิกที่ปุ่ม “ค้นหา” เลือกวันที่ให้บริการ คลิก OK

3. พิมพ์ชื่อที่ต้องการค้นหา และ เลือกคนที่จะลงข้อมูล แล้วคลิก OK

วันที่ให้บริการ: 23 ม.ค. 2560 Now: 17:38:44

ค้นหา (ชื่อ-สกุล):

1. พิมพ์ชื่อ

2. เลือกชื่อที่ต้องการ

23 มกราคม 2560...!!!...ค้นหา เพื่อยืนยันการให้บริการในวันที่: 23 มกราคม 2560

ชื่อยานพาหนะ (40)	สำนัก	ชื่อ (ชื่อเล่น)	สัญชาติ	วันเกิด	อายุ (ปี) (เมื่อวันให้บริการ)	จำนวน	หมู่
6964	จาก			2 สิงหาคม 2471	88 ปี 5 เดือน 21 วัน	173	3
333371							
355934							
6997							
6999							
6971							
6972							
356788							
6977							
6981							
359992							
6986							
357604							
6974							
6989							
4736							
6995							
6996							
6997	จาก	สมคิด	สัญชาติ	21 สิงหาคม 2532	27 ปี 7 เดือน 2 วัน		0

Confirm Service...

23 มกราคม 2560

...!!!...ค้นหา เพื่อยืนยันการให้บริการในวันที่: 23 มกราคม 2560

X..โปรดเป็นบริการเจ้าหน้าที่ (นางสม คุณาพร)

23 มกราคม 2560 ...คือวันให้บริการ ...ใช่หรือไม่ ?
คลิก OK เพื่อยืนยัน

3.คลิก OK

!!! 23 มกราคม 2560...โปรดรับทราบว่า นี่คือการค้นหา เพื่อยืนยันการให้บริการในวันที่: 23 ม.ค. 2560...!!!

4.เลือก

JHCIS Vers. ..Run on Netbeans:-> 6 พฤศจิกายน 2560:โพรงจระเข้ บ้านลำไทร หมู่ที่ 03,ต.โพรงจระเข้ อ.บ้านตาขาว จ.ตรัง -> User Login: ss :[นายแพทย์ แพทย์]

คลิก... เพื่อแสดงรูป	วันที่รับบริการ: 6 พ.ย. 2560 10:17:47	Now: 10:49:39 HN: 2226 ลำดับที่: 153891	STI VCT		
	คำหน้า-ชื่อ-สกุล: นายท... ..	ประวัติ OPD	ทันตา	ประวัติรับบริการอื่น	
	เปลี่ยนรูปภาพ	เกิด: 29 ม.ค. 2532 อายุ(ป-ต-ว): 28-9-8	Blood Test	น้ำตาล	บริการย้อนหลังวันอื่น
	เลขที่บัตร ปชช:	แก้ไขประวัติ ..	โรคเรื้อรัง	บัตรผู้รับบริการ	รายงานสร้างโดยผู้ใช้
คำเตือนสุขภาพ ความพิการ สัตว์ส่วนบริการ /บชค.ในเขต		NcdScreen	OPD CARD		

ข้อมูลเบื้องต้น คำวินิจฉัย-จ่ายยา-เวชภัณฑ์ ตรวจครรภ์ คลอด ดูแลแม่หลังคลอด หลังคลอดทารก โภชนาการ & วัคซีน วางแผนครอบครัว ตรวจมะเร็ง & บริการอื่น

บัตรประจำตัว สิทธิ: 89: ช่วงอายุ12-59ปี	อาการสำคัญ: มีความเสี่ยงต่อโรคเบาหวานแนว 3 อ.2ส.	อาการร่วมอื่นๆ (มีใช้อาการสำคัญ)
รพ.หลัก: ยานตาขาว,รพช.	ผลการตรวจจา: BP 2	
เลขที่บัตร: 8925078500	ความดัน 1: 115 / 66 ปกติ	นน.-: สส.: 66 160.0
เวลาให้บริการ: 1-ในเวลาราชการ	ชีพจร: 67	เจาะ:-: 67
ประเภทผู้รับบริการ: 1-ใน Cup		

1.เลือกบุหรื/สุรา

2.เลือกพฤติกรรมการดื่ม เครื่องดื่มผสมแอลกอฮอล์

การให้สุขศึกษา:	รับ Refer: 00-ไม่ใช่ Case รับ Refer	Refer ต่อ: 00-ไม่ใช่ Case Refer
วัคซีนนักเรียน	เยี่ยม บ้าน	คัดกรอง อื่นๆ ..
อนามัยนักเรียน	บริการใน หรือนอกสถานบริการ: 1:ในสถานบริการ	บุหรื/สุรา
บริการตามช่วงวันที่ ...	ไขว้ประวัติ ...	สถานะชีวิต เมื่อจบการให้...
ประวัติการรับบริการ (107 ครั้งล่าสุด):->>> (คลิกปุ่มคำสั่ง ไขว้ประวัติ บริการ (ด้านบนเหนือกรอบฯ นี้) หากมีประวัติรับบริการ แต่ไม่เ		..พฤติกรรมกาสูบบุหรื
		..พฤติกรรมกาดื่มเครื่องดื่มผสมแอลกอฮอล์

5. ลงรหัสที่ได้จากการคัดกรอง

..บันทึกการประเมินพฤติกรรมการดื่มเครื่องดื่มแอลกอฮอล์ ..ของ: [] วันที่: 9 เมษายน 2561

..บันทึกการประเมินพฤติกรรมการดื่มเครื่องดื่มแอลกอฮอล์ ..ของ: [] ..วันที่ประเมิน: 9 เมษายน 2561

..วันที่ประเมิน: 9 เมษายน 2561

ลบ(ยกเลิก).. ไม่บันทึกครั้งนี้

บันทึก

4

จบ

บันทึกพฤติกรรม
การสูบบุหรี่

ให้บริการในสถานบริการ

ให้บริการ นอกสถานบริการ

1

เฉพาะเรื่องการประเมิน

การประเมินและการส่งต่อ(ถ้ามี)

ทั้งหมด

การประเมินพฤติกรรมการดื่มเครื่องดื่มแอลกอฮอล์ของ: นายชัยชนะ ใสเมืองยอง

1B600 ผู้มารับบริการไม่เคยดื่มเครื่องดื่มแอลกอฮอล์ ตลอดชีวิตที่ผ่านมา

1B601 ผู้มารับบริการ เคยดื่มเครื่องดื่มแอลกอฮอล์ แต่เลิกดื่มมาแล้ว 1 ปีขึ้นไป

1B602 ผู้มารับบริการ ดื่มเครื่องดื่มแอลกอฮอล์ ในระดับเสี่ยงต่ำ (คะแนน 0-10)

1B603 ผู้มารับบริการ ดื่มเครื่องดื่มแอลกอฮอล์ ในระดับเสี่ยงปานกลาง (คะแนน 11-26)

1B604 ผู้มารับบริการ ดื่มเครื่องดื่มแอลกอฮอล์ ในระดับเสี่ยงสูง (คะแนนตั้งแต่ 27 ขึ้นไป)

1B609 ผู้มารับบริการ ดื่มเครื่องดื่มแอลกอฮอล์ ไม่ระบุรายละเอียด

2

ประวัติการประเมินพฤติกรรมการดื่มเครื่องดื่มแอลกอฮอล์

วันรับบริการ	พฤติกรรมการดื่มเครื่องดื่มแอลกอฮอล์
9 เม.ย. 2561	1B603-ผู้มารับบริการ ดื่มเครื่องดื่มแอลกอฮอล์ ในระดับเสี่ยงปานกลาง (คะแนน 11-26)
9 เม.ย. 2561	1B611-การให้คำปรึกษาแบบสั้น (Brief counseling)

1.เลือกการให้บริการ

2.เลือกการประเมินพฤติกรรมการดื่ม
เครื่องดื่มแอลกอฮอล์

3.เลือกการให้คำแนะนำ/ปรึกษา

4.บันทึก

สำนักงาน

คณะกรรมการควบคุม
เครื่องดื่มแอลกอฮอล์

JHCIS สำหรับการประเมินพฤติกรรมการดื่มแอลกอฮอล์

1. การบันทึกข้อมูล...ในระบบ JHCIS

2. แบบความครอบคลุม (coverage)

2. แบบความครอบคลุม (coverage)

ระบบงานโรงพยาบาลส่งเสริมสุขภาพตำบล และศูนย์สุขภาพชุมชน
(Java Health Center Information System : JHCIS)
Version: 2.5.1-x.0 (27 กุมภาพันธ์ 2561)

สถานบริการ: สังคม บ้านน้ำไพร หมู่ที่ 05,สอ.(04864)
ต.สังคม อ.สังคม จ.หนองคาย
เครื่องแม่ข่าย(Server): 127.0.0.1 / ฐานข้อมูล: jhcisdb_nkhai_201802_04864

การปรับแต่งระบบ และรหัสข้อมูล
(System Configuration
& Standard Code for JHCIS)

ข้อมูลพื้นฐาน
(Health Profiles)
[และการตรวจสอบคุณภาพ]

การให้บริการ
(OP / PP Service)

#บริการรายกลุ่มฯ
#ความครอบคลุมงานส่งเสริมป้องกัน
(Prevention & Promotion Coverage)

รายงาน
และสอบถามข้อมูล

จบการทำงาน

JHCIS Teams
Developer

สัมฤทธิ์ / สมบูรณ์
สาโรจน์ / กนกวรรณ
จันทิพย์ / ธิปกรณ์

พัฒนาโดย ศูนย์เทคโนโลยีสารสนเทศและการสื่อสาร สำนักงานปลัดกระทรวงสาธารณสุข [<http://neo.moph.go.th/jhcis/>]

2.1 แบบความครอบคลุม(coverage) - 1

ค้นหาจาก ชื่อ - สกุล:

เส้า

1

วันที่สำรวจพฤติกรรมสุขภาพ[กรณีบันทึก ความ-
-ครอบคลุม] ..บริบท ออกค่าส่งกาย พักผ่อนฯ

ค้นหาจาก HN:

บัตร ปชช:

__-__-__-__-__-__

HN	ตำแหน่ง	ชื่อ	สกุล	ว ด ป เกิด	อายุ(ปี-ด-ว)			EPI Coverate
9855	นาง	เส้ารี	[Redacted]	24 ม.ค. 2499	62-2-16	รับบริการ	ประวัติบริการ	EPI Coverate
9856	นาง	เส้ารีคำ	[Redacted]	3 มี.ค. 2505	56-1-6	รับบริการ	ประวัติบริการ	EPI Coverate
356560	นาง	เส้ารีคำ	[Redacted]	1 ก.พ. 2508	53-2-8	รับบริการ	ประวัติบริการ	EPI Coverate
9859	นาย	เส้ารีคำ	[Redacted]	15 มี.ค. 2501	60-0-25	รับบริการ	ประวัติบริการ	EPI Coverate
35057	นาย	เส้ารีคำ	[Redacted]	28 พ.ค. 2537	23-10-12	รับบริการ	ประวัติบริการ	EPI Coverate
9860	นาง	เส้ารีคำ	[Redacted]	15 ส.ค. 2503	57-7-25	รับบริการ	ประวัติบริการ	EPI Coverate
9863	นาย	เส้ารีคำ	[Redacted]					
9864	นาย	เส้ารีทอง	[Redacted]					
9865	นาง	เส้ารีระณี	[Redacted]					

2

- เด็ก 0 - 227 เดือน ซึ่งน้ำหนัก , วัคซีน ,
- คนที่อายุ 35 ปีขึ้นไป (ส่วนรับเป้าหมาย)
- คนอายุ 60 ปีขึ้นไป ..และอื่นๆ

กลุ่มเป้าหมาย NCD Scree
[บันทึกคัดกรองฯ / ผลคัดกรองฯ]

นักเรียน(รับวัคซีน)

นักเรียน(ตรวจอนามัย) และการจ่ายวัคซีน HPV

A:-> บันทึกความครอบคลุมการตรวจ Hct / Vdrl /... (เน้นที่กลุ่มตั้งครรภ์) ของ: นางเส้ารีคำ สมนา
[ไม่นับเป็น Service]

B:-> บันทึกความครอบคลุมการรับวัคซีน(EPI) ของ:นางเส้ารีคำ สมนา
[ไม่นับเป็น Service] ..แต่ส่งออกในแฟ้ม epi

C:-> บันทึกความครอบคลุมการตรวจแล็บอื่นๆ รวมทั้ง 21 Labfu ของ: นางเส้ารีคำ สมนา
[ไม่นับเป็น Service] ..แต่ส่งออกในแฟ้ม Labfu

D:-> บันทึกความครอบคลุมการติดตาม(Chronicfu) ผู้ป่วย HT / DM ของ:นางเส้ารีคำ สมนา
[ไม่นับเป็น Service] ..แต่ส่งออกในแฟ้ม Chronicfu

E:-> บันทึกความครอบคลุมการบริการฟื้นฟูสมรรถภาพ(43 แฟ้ม rehabilitation) ของ:นางเส้ารีคำ สมนา
[ไม่นับเป็น Service] ..แต่ส่งออกในแฟ้ม rehabilitation

F:-> บันทึกความครอบคลุมการบริการส่งเสริมสุขภาพ(43 แฟ้ม specialpp) ของ:นางเส้ารีคำ สมนา
[ไม่นับเป็น Service] ..แต่ส่งออกในแฟ้ม specialpp

3

คิวชีวิตโนมิติ

บันทึก

...

1.พิมพ์ชื่อ

2.เลือกชื่อที่ต้องการ คลิกขวา

3.เลือก F บันทึกความครอบคลุมการบริการส่งเสริมสุขภาพแต่ส่งออกในแฟ้ม specialpp

2.2 แบบความครอบคลุม(coverage) - 2

...บันทึกการให้บริการส่งเสริมสุขภาพป้องกันโรคเฉพาะฯ (2: ให้บริการโดยสถานบริการ อื่นๆ(...ไม่นับเป็น Service)...สถานที่ให้บริการต้องมีใช้สถานบริการนี้): ผู้รับบริการ: อายุ(ป-ด-ว): X

กลุ่มสตรี-หญิงตั้งครรภ์ กลุ่มวัยรุ่น ทั้งหมด 2: ให้บริการโดยสถานบริการ อื่นๆ(...ไม่นับเป็น Service)...สถานที่ให้บริการต้องมีใช้สถานบริการนี้ ...(...เพื่อการส่งออก...
 กลุ่มวัยทำงาน กลุ่มสูงอายุ 2Q /9Q /8Q .. ในกรณีให้อายุเต็ม 6 ปี บริบูรณ์แล้ว(นับจากวันเกิด ถึงวันให้บริการ) ..จะไม่สามารถเลือกบันทึกการตรวจพัฒนาการสมวัย ได้ ..
 สุรา... **1** ADL ตามโปรแกรม J. **NEW** รหัสรายการ specialpp โค้ดที่ไม่ต้องการให้แสดงฯ ให้ไปกำหนดที่เมนูรหัส specialpp เป็น 0:...ทำไม่ได้ (Login ด้วย adm)

วันรับบริการ	บริการส่งเสริมสุขภาพและป้องกันโรคเฉพาะฯ	ใน/นอก สถานบริการ	สถานที่ให้บริการ (รหัส 5 หลัก)	ลบ
2 เม.ย. 2561	1B602-ผู้มารับบริการ ต้มเครื่องต้มแอลกอฮอล์ ในระดับเสียงต่ำ (คะแนน 0-10) 3	1:ในฯ 4	5	X
2 เม.ย. 2561	1B610-การให้คำแนะนำ (Brief advice)	1:ในฯ		X
2 เม.ย. 2561				X

2

- 1.คลิก สุรา
- 2.ใส่วันรับบริการ
- 3.เลือกรหัสที่คัดกรอง การให้คำแนะนำ หรือส่งต่อ
- 4.เลือกการให้บริการ 5.เลือกสถานที่ให้บริการ (รหัส 5 หลัก)

! การแจ้งเตือนเมื่อมีการบันทึกข้อมูลที่ขัดแย้งกัน หรือไม่สอดคล้องตามนิยาม

JHCIS Vers. ..Run on Netbeans:-> 6 พฤศจิกายน 2560:โครงการฯ บ้านลำไ้ หมู่ที่ 03,ต.อ.(09697) ต.โครงการฯ อ.บ้านตาขาว จ.ตรัง -> User Login: ss :{นายแพทย์ แพทย์}

คลิก... เพื่อแสดงรูป

วันที่รับบริการ: 6 พ.ย. 2560 11:30:32 Now: 11:30:58 HN: 4153 ลำดับที่: 153892

STI VCT

ประวัติ OPD ทันตา ประวัติรับบริการอื่น

Blood Test น้าตาล บริการย้อนหลังวันอื่น

โรคเรื้อรัง บัตรผู้รับบริการ รายงานสร้างโดยผู้ใช้

NcdScreen OPD CARD

ประวัติบริการจาก Data Center [HDC]

เวลาการให้บริการ(ใน/ นอกเวลาราชการ)

ในเวลา นอกเวลา เวลาในเคร...

ข้อมูลเบื้องต้น คำนวณจ่ายยา-เวชภัณฑ์ ตรวจครรภ์ คลอด ดูแลแม่หลังคลอด หลังคลอดทารก โภชนาการ & วัคซีน วางแผนครอบครัว ตรวจมะเร็ง & บริการอื่น

ปรับปรุงสิทธิ์ สิทธิ: 71: เด็กอ

รพ.หลัก: บ้านตาขาว

เวลาที่บัตร: ท

เวลาให้บริการ: 1-ในเวลา

ประเภทผู้รับบริการ: 1-ใน Cup

การให้สุศึกษา:

วัคซีนนักเรียน

อนามัยนักเรียน บริการใน หรือนอกสถานบริการ: 1:ในสถานบริการ

เขียนบ้าน คัดกรองอื่นๆ.. มหรี/สรา Vision 2020 คัดกรอง Stroke... บันทึกให้คำปรึกษา คำปรึกษาจากแพทย์

บริการตามช่วงวันที่ ... โข้วประวัติ ... สถานะชีวิต เมื่อจบการให้... NCD Screen ChronicFU Labfu Dental Specialpp 31+5 เพิ่ม 6+1.. เพิ่ม Refer

ประวัติการรับบริการ (107 ครั้งล่าสุด):->>> (คลิกปุ่มคำสั่ง โข้วประวัติ บริการ (ด้านบนเหนือกรอบฯ นี้) หากมีประวัติรับบริการ แต่ไม่แสดงในกรอบนี้)

Confirm Alcohol Screen of age 14

...อายุไม่ถึง 15 ปี(ไม่ใช่เป้าหมายการประเมิน ..การดื่มเครื่องดื่มแอลกอฮอล์ !!)

...แต่ทั้งนี้ระบบ JHCIS ก็อนุญาตให้บันทึกการคัดกรองฯ ได้

...โดยหากต้องการจะคัดกรองฯ (ที่อายุต่ำกว่า 15 ปี)

...ให้คลิกที่ปุ่มคำสั่ง ยืนยันคัดกรองฯ

...หรือคลิกฯ ที่ ยกเลิก(ไม่คัดกรองฯ) ..หากไม่ต้องการคัดกรองฯ

! การแจ้งเตือนเมื่อมีการบันทึกข้อมูลที่ขัดแย้งกัน หรือไม่สอดคล้องตามนิยาม

JHCIS Vers. ..Run on Netbeans:-> 6 พฤศจิกายน 2560: โพรจเจชซ์ บ้านคำโท หมู่ที่ 03,ต.โพรจเจชซ์ อ.ย่านตาขาว จ.ตรัง -> User Login: ss :[นายแพทย์ แพทย์]

วันที่รับบริการ: 6 พ.ย. 2560 10:17:47 Now: 10:54:41 HN: 2226 ลำดับที่: 153891 STI VCT

บันทึกการประเมินพฤติกรรมเครื่องดื่มแอลกอฮอล์ ..ของ: นาย ..วันที่ประเมิน: 6 พฤศจิกายน 2560

วันที่ประเมิน: 6 พฤศจิกายน 2560

ลบ(ยกเลิก).. ไม่บันทึกครั้งนี้ บันทึก จบ

บันทึกพฤติกรรม การสูบบุหรี่

ให้บริการในสถานบริการ ให้บริการ นอกสถานบริการ

การประเมินพฤติกรรม

- 1B600 ผู้มารับ
- 1B601 ผู้มารับ
- 1B602 ผู้มารับ
- 1B603 ผู้มารับ
- 1B604 ผู้มารับ
- 1B609 ผู้มารับ

การให้คำแนะนำ /ปรึกษา

- 1B610 การให้คำ
- 1B611 การให้คำ
- 1B612 การส่งต่อ

..You must be complete data or cancel assess.

! โปรดบันทึกข้อมูลการประเมินฯ ให้ครบถ้วน ..
.. หรือมีเวลานั้น ต้องคลิกที่ปุ่มคำสั่ง
ลบ(ยกเลิก).. ไม่บันทึกครั้งนี้

..ทั้งนี้ ไม่ว่าจะเป็นการเปิดเมนู(หน้าจอ) การประเมินฯ โดยไม่ตั้งใจ
..หรือ ต้องการเปิดเมนู(หน้าจอ) เพื่อดูข้อมูลประวัติการประเมินฯ
..โดยมิได้ทำการตรวจประเมินฯ ในครั้งนี้ หรือไม่ต้องการบันทึกการประเมิน ในครั้งนี้

..ให้คลิกฯ ที่ปุ่มคำสั่ง
ลบ(ยกเลิก).. ไม่บันทึกครั้งนี้
..เพื่อปิดเมนู(หน้าจอ) การประเมินฯ

..ยกเว้น กรณีที่การประเมินฯ ครั้งก่อนหน้านี้ ยังไม่เกิน 3 เดือน (นับถึงครั้งนี้)
..โปรแกรมฯ จะให้ปิดเมนู(หน้าจอ) ได้โดยไม่ต้องบันทึกการประเมินฯ
..และไม่แสดงการแจ้งเตือนใดๆ

OK

JHOS เซาคว ไนคว ตว ยกลอก สงยา การรบบการ แพทย์

! การแจ้งเตือนเมื่อมีการบันทึกข้อมูลที่ขัดแย้งกัน หรือไม่สอดคล้องตามนิยาม

ระบบบริการปฐมภูมิ JHCIS V 2.5.1-x.0 (27 กุมภาพันธ์ 2561): สังคม บ้านน้ำไพร หมู่ที่ 05,ต.อ.(04864) ต.สังคม อ.สังคม จ.หนองคาย -> User Login: ss :[สพ.แปดแปดแปด]

..บันทึกการประเมินพฤติกรรมกรรมการดื่มเครื่องดื่มผสมแอลกอฮอล์ ..ของ: นาย..... วันที่ประเมิน: 28 กุมภาพันธ์ 2561

..วันที่ประเมิน: 28 กุมภาพันธ์ 2561

ให้บริการในสถานบริการ ให้บริการ นอกสถานบริการ

เฉพาะเรื่องการประเมิน การประเมินและการส่งต่อ(ถ้ามี) ทั้งหมด

การประเมินพฤติกรรมกรรมการดื่มเครื่องดื่มแอลกอฮอล์ของ: น.า.....

1B600 ผู้มารับบริการไม่เคยดื่มเครื่องดื่มแอลกอฮอล์ ตลอดชีวิตที่ผ่านมา

1B601 ผู้มารับบริการ เคยดื่มเครื่องดื่มแอลกอฮอล์ แต่เลิกดื่มมาแล้ว 1 ปีขึ้นไป

1B602 ผู้มารับบริการ ดื่มเครื่องดื่มแอลกอฮอล์ ในระดับเสี่ยงต่ำ (คะแนน 0-10)

1B603 ผู้มารับบริการ ดื่มเครื่องดื่มแอลกอฮอล์ ในระดับเสี่ยงปานกลาง (คะแนน 11-26)

1B604 ผู้มารับบริการ ดื่มเครื่องดื่มแอลกอฮอล์ ในระดับเสี่ยงสูง (คะแนนตั้งแต่ 27 ขึ้นไป)

1B605 ผู้มารับบริการ ดื่มเครื่องดื่มแอลกอฮอล์ ในระดับเสี่ยงสูงมาก (คะแนนตั้งแต่ 27 ขึ้นไป)

ประวัติการประเมินพฤติกรรมกรรมการดื่มเครื่องดื่มแอลกอฮอล์

วันรับบริการ	พฤติกรรมกรรมการดื่มเครื่องดื่มแอลกอฮอล์
12 ต.ค. 2559	1B603-ผู้มารับบริการ ดื่มเครื่องดื่มแอลกอฮอล์ ในระดับเสี่ยงปานกลาง (คะแนน 11-26)
12 ต.ค. 2559	1B611-การให้คำปรึกษาแบบสั้น (Brief counseling)

Past time age has been algholic

X ..โปรแกรมฯ ตรวจพบว่าในอดีต(ก่อนครั้งนี้) มีการบันทึกการประเมินว่าคุณคนนี้..มีการดื่มเครื่องดื่มแอลกอฮอล์ !
..ดังนั้น ..ในครั้ง นี้ จึงไม่สามารถบันทึกได้ว่า ไม่เคยดื่มเครื่องดื่มแอลกอฮอล์ เลย ตลอดชีวิตที่ผ่านมา !!!
..เพราะข้อมูลจะขัดแย้งกัน และข้อมูลในภาพรวม จะเป็นข้อมูลที่ไม่น่าเชื่อถือ ..

สำนักงาน
คณะกรรมการควบคุม
เครื่องดื่มแอลกอฮอล์

JHCIS

1. การบันทึกข้อมูล...ในระบบ JHCIS

การส่งออกข้อมูล

การออกรายงาน

JHCIS พฤติกรรมการสูบบุหรี่ การส่งออกข้อมูล(เพิ่ม specialpp)..

ระบบงาน จพ. สด. : JHCIS Vers. 10 พฤษภาคม 2560: โรงพยาบาลส่งเสริมสุขภาพตำบลโสภณ(03630) ต.โสภณ อ.นางพญา จ.อุบลราชธานี -> User Login: ss :[ดร.แพทย์ แพทย์]

สถานบริการ: สอ. โรงพยาบาลส่งเสริมสุขภาพตำบลโสภณ

1

ส่งออกชุดข้อมูล 21 / 43+7+2 ++ เพิ่ม

รง. 400 และ 0110 รง 5

รง. 504

รง. 506 (Papers Print)

ทะเบียนรับบริการ(รณ 1 ก 01/1-4)..การนัด

งานสร้างเสริมภูมิคุ้มกันโรค (EPI)..นัด EPI

งานโภชนาการ (Nutrition)

ทะเบียนหญิงตั้งครรภ์(ที่ได้รับ)

ตัวชี้วัดด้านสุขภาพ (Heal

การแพทย์แผนไทยและการน

ข้อมูลโรงพยาบาลส่งเสริมสุขภาพตำบล

NEW ส่งออกข้อมูล JHCIS Report

ส่งออกข้อมูลให้ระบบ

ตั้งแต่วันที่: ถึง:

ส่งออกคัดกรองต่อกระจก เพื่อนำเข้าโปรแกรม

ส่งออกข้อมูลนักเรียน ให้ระบบ Vision2020

การจัดการข้อมูล Off

ส่งออกข้อมูล Off Line -> [Export

-> นำเข้าข้อมูล Off Line ลง Server [I

ส่งออกเพิ่มข้อมูลตามมาตรฐาน 21 / 31 + 5 เพิ่ม [สปสช. / สนย.]

 ส่งออกชุดข้อมูลสถานีอนามัยและศูนย์สุขภาพชุมชน แบบ 21 / 35 + 1 เพิ่ม (F21/43_YYYYMMDDHmms.zip)

- * ตรวจสอบผลของ สนย. ที่ <http://healthcaredata.moph.go.th/>
- * ตรวจสอบผลของ OP สปสช. ที่ <http://op.nhso.go.th/op/>
- * สอบถามปัญหา <http://webboard.moph.go.th/> หรือ โทร 084-4267237

ระบบฯ ได้ยกเลิกการส่ง (ตามนโยบายกระทรวงฯ เพื่อลด (สำหรับเพิ่ม card , death) ยังคงส่งออก

ทางเลือกการส่งออก

ข้อมูลของหน่วยงาน
โรงพยาบาลส่งเสริมสุขภาพตำบลโสภณ(03630)

ทั้งหมด (All Data) ส่งออกเพิ่ม person ที่มีอาการไข้ในช่วงวันที่ระบุ เพียงเพิ่มเฉพาะเท่านั้น (...ไม่ส่งเพิ่มอื่นที่เหลือ)

เฉพาะที่ยังไม่เคยส่ง หรือ ที่มีอาการไข้ ส่งออกเพิ่ม person (ประชากร) ทั้งหมด + เพิ่มบริการฯ ในช่วงวันที่ระบุ

ตามช่วงวันที่ระบุ ส่งออกเพิ่ม chronic (ผู้ป่วยโรคเรื้อรัง) ทั้งหมด + เพิ่มบริการฯ ในช่วงวันที่ระบุ

ส่งออก Nutrition ทั้งหมดที่รับบริการหรืออืเหตุ ในช่วงวันที่ส่งออก Anc ทุกครั้งที่ตรวจ

ส่งเพิ่ม diag & drug & proced ที่อืเหตุในช่วงวันที่ ระบุ ด้วย Anc ได้มาตรฐาน

เงื่อนไขการส่ง EPI
 ทั้งหมด ที่ได้รับฯ หรือบันทึก/ปรับปรุง ในช่วงวันที่ระบุ เฉพาะที่ได้รับ

ส่งออกเพิ่มดูแลแม่และเด็กหลังคลอด: ที่รับบริการช่วงที่ระบุ ที่รับบริการ

หากส่งแบบ 43 เพิ่ม ต้องการส่งเพิ่มต่อไปนี่(ด้านล่าง กรอบข่าย) ทั้งหมดหรือไม่?:

- ทั้งหมด village ทั้งหมด home ทั้งหมด provider ทั้งหมด
- person ทั้งหมดที่มีชีวิต person ทั้งหมดรวมตาย person ที่อืเหตุฯ
- Card ทั้งหมด disability ... Address ทั้งหมด women ทั้งหมด
- Drugallery(ที่มีเลข 24 หลัก) Chronic ทั้งหมด death ทั้งหมด
- Student ทั้งหมด

!..ไม่ควรส่งข้อมูลข้ามงวด(เช่น 1 กค 56 - 10 พย 56)ควรส่งเป็นรายเดือน หรือหากส่งรายสัปดาห์ จะต้องตรวจโภชนาการเพียง 1 ครั้งใน 2 หรือ

ชื่อ ZIP ไฟล์ (ไฟล์เก็บข้อมูลฉบับ 1 ไฟล์)
C:\JHCIS_export\F43_0320170511130303.zip

จบ ปริมาณผลและส่งออก 43+7+++ เพิ่มมาตรฐาน

ตรวจสอบคุณภาพ 43 ... Upload 43 Files to HDC

เลือกส่งเฉพาะเพิ่มบริการที่ระบุ เพียงเพิ่มเฉพาะเท่านั้น

ส่งออก 1 เพิ่มที่ระบุฯ

คำอธิบาย ..ท่านจะเลือกส่งด้วยเงื่อนไขนี้ เมื่อใด?

JHCIS สำหรับการประเมินพฤติกรรมการดื่มแอลกอฮอล์

II. การส่งออกข้อมูล(เพิ่ม specialpp)..

- ข้อมูลส่งออก 43 เพิ่ม เป็นไฟล์บีบอัดข้อมูล(Zip File)
 - ชื่อ F43_XXXXX_yyyymmddhhmmss.zip
- โดยอยู่ภายในโฟลเดอร์ C:\jhcis_export\ บนเครื่องที่ทำการส่งออกนั้น (ส่งออกโดยเครื่องแม่ข่ายหรือเครื่องลูกข่าย ก็ได้)
- เพิ่ม specialpp ถูกบีบอัดรวมอยู่ใน Zip File นี้ด้วย

..ตัวอย่างข้อมูลที่ส่งออกสำหรับแฟ้ม specialpp.. (รหัส 1B501 - 1B562)

hospcode	pid	seq	date_serv	servplace	ppspecial	ppsplace	provider	d_update	cid
04864	11	109905	20180301	1	1B603	04864	1334567890123	20180301024517	1411800100480
04864	11	109905	20180301	1	1B611	04864	1334567890123	20180301024518	1411800100480
04864	4	109908	20180301	1	1B502	04864	1334567890123	20180301234008	1430200178053
04864	4	109908	20180301	1	1B505	04864	1334567890123	20180301234008	1430200178053
04864	4	109908	20180301	1	1B530	04864	1334567890123	20180301234008	1430200178053
04864	4	109908	20180301	1	1B541	04864	1334567890123	20180301234008	1430200178053
04864	4	109908	20180301	1	1B604	04864	1334567890123	20180301234029	1430200178053
04864	4	109908	20180301	1	1B612	04864	1334567890123	20180301234029	1430200178053
04864	2	109903	20180228	1	1B602	04864	1334567890123	20180301002230	1430800005443
04864	2	109903	20180228	1	1B611	04864	1334567890123	20180301002230	1430800005443
04864	76		20171101	2	1B602		1334567890123	20180301025324	1430800037124
04864	76		20171101	2	1B610		1334567890123	20180301025327	1430800037124
04864	3340	109906	20180301	1	1B601	04864	1334567890123	20180301125949	1430800110522
04864	1		20170810	2	1B603		1334567890123	20180301025426	3301100064585
04864	1		20170810	2	1B611		1334567890123	20180301025432	3301100064585
04864	191		20170510	2	1B1282		1334567890123	20180301004718	3410101548371

..ข้อมูลพฤติกรรมการสูบบุหรี่ ที่ส่งออกมาในแฟ้ม specialpp
(รหัส 1B501 - 1B602)

JHCIS สำหรับพฤติกรรมการสูบบุหรี่

III. รายงานสำเร็จรูปบนระบบ JHCIS

 ส่งออกชุดข้อมูล 21 / 43+7+2 ++ แท้ม	ัฒโหลด 43 แท้ม ขึ้น HDC Server	08 รบ. 3	รายงานประชากรแยกกลุ่มอายุ
รง. 400 และ 0110 รง 5	BMI_Waist_DTX	ประชากรจำแนกตามประเภทการอยู่อาศัย	ผู้พิการ
รง. 504	สปลก 02/1	ผู้ป่วยโรคเรื้อรัง	รายงานการเสียชีวิต
รง. 506 (Papers Print)	รง. 506 (Export to ep2main.dbf)	ทะเบียนประชากรจำแนกตามกลุ่มอายุ (เด็กอายุต่างๆ ,ผู้สูงอายุ)	ผู้นำชุมชน & อสม.
ทะเบียนรับบริการ(รบ 1 ก 01/1-4)..การนัด	ทะเบียนผู้ป่วยประกันสังคม	รายการนักเรียน และโภชนาการนักเรียน	สรุปค่าใช้จ่ายจำแนกตามสิทธิฯ
งานสร้างเสริมภูมิคุ้มกันโรค (EPI)..นัด EPI	รายงานพัฒนาการเด็ก(แรกเกิด - 72 เดือน)	สอบถาม(Query) ข้อมูลประชากร	สอบถาม(Query) ข้อมูลการวินิจฉัยโรค
งานโภชนาการ (Nutrition)	รายงานพันธุกรรม	รายงานเฉพาะ ที่ผู้ใช้สร้างขึ้นเอง(User's Report with iReport)	
ทะเบียนหญิงตั้งครรภ์(ที่ได้รับการตรวจครรภ์)			
ตัวชี้วัดด้านสุขภาพ (Healthy KPI)		รายงานป้องกัน/ควบคุมเบาหวาน ความดันสูง หัวใจและหลอดเลือดสมอง(ต้นแบบ: นครสวรรค์)	
การแพทย์แผนไทยและการแพทย์ทางเลือก		รายงานการคัดกรองโรคซึมเศร้า	
 ข้อมูลโรงพยาบาลส่งเสริมสุขภาพตำบล (ต้นแบบ : กาฬสินธุ์)		รายงานการเยี่ยมบ้าน	
 ส่งออกข้อมูล JHCIS Report DataCenter (สสอ.)		 ...รายงานการคัดกรองโรคไม่ติดต่อเรื้อรัง(NCD Screen)	

ส่งออกข้อมูลให้ระบบอื่น

ตั้งแต่วันที่: ถึง:

ส่งออกคัดกรองต่อกระจก เพื่อนำเข้าโปรแกรม Vision 2020

ส่งออกข้อมูลนักเรียน ให้ระบบ Vision2020 (Excel Format)

รายงาน ASU

รายงานการบริโภคยาสูบ

JHCIS สำหรับพฤติกรรมการสูบบุหรี่ รายงานสำเร็จรูปบนระบบ JHCIS

JasperViewer [ciga_2_List_Mu_Sex]

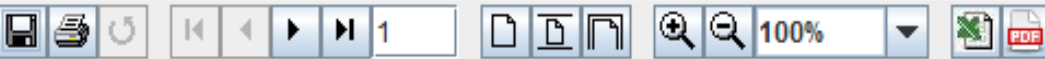

หน่วยงาน : สถานบริการ: โรงพยาบาลส่งเสริมสุขภาพตำบลโสกแสง ตำบลโสกแสง อำเภอนาจะหลวย จังหวัดอุบลราชธานี
รายชื่อผู้สูบบุหรี่ (ณ ปัจจุบัน ที่ยังคงสูบบุหรี่หรือยาเส้นฯ) จำแนกรายหมู่บ้าน อายุ (15 ปีขึ้นไป)

วันที่ตัดยอดรายงาน 11 พฤษภาคม 2560

วันที่พิมพ์รายงาน 11 พฤษภาคม 2560

หมู่บ้าน โสกแสง

เพศ : ชาย	ว/ด/ป เกิด	อายุ(ปี)	บ้านเลขที่	สิทธิ
1. นาย	10 ต.ค. 2541	18	276	73		
2. นาย	27 เม.ย. 2531	29	208	89		
3. นาย	15 ก.ย. 2505	54	1	89		
รวม :	ชาย	3	คน			

เพศ : หญิง	ว/ด/ป เกิด	อายุ(ปี)	บ้านเลขที่	สิทธิ
1. น.ส.	21 เม.ย. 2526	34	1	91		
2. น.ส.	2 มิ.ย. 2544	15	243	73		
รวม :	หญิง	2	คน			

รวมใน มบ.โสกแสง 5 คน

JHCIS สำหรับพฤติกรรมการสูบบุหรี่ รายงานสำเร็จรูปบนระบบ JHCIS

ระบบงาน รพ. สด. : JHCIS Vers. ..Run on Netbeans:-> 10 พฤษภาคม 2560: โรงพยาบาลส่งเสริมสุขภาพตำบลโสภณสง(03630) ต.โสภณสง อ.นาจะหลวย จ.อุบลราชธานี -> User Login: ss :[...]

JasperViewer [nutrition_0_72_mon]

รายงานจำนวนผู้สูบบุหรี่ จำแนกรายหมู่บ้าน, อายุ(ต่ำกว่า 15 ปีและ 15 ปีขึ้นไป), และเพศ

สถานบริการ: โรงพยาบาลส่งเสริมสุขภาพตำบลโสภณสง ตำบลโสภณสง อำเภอนาจะหลวย จังหวัดอุบลราชธานี
อายุ 15 ปีขึ้นไป นับถึง 30 กันยายน 2560

ที่	ชื่อหมู่บ้าน	ปชก. อายุ 15 ปีขึ้นไป			ได้รับการตรวจการบริโภคยาสูบ				มีการบริโภคยาสูบ(คน):			
		รวม(คน):	ชาย	หญิง	ชาย	ร้อยละ	หญิง	ร้อยละ	ชาย	ร้อยละ	หญิง	ร้อยละ
1	โสภณสง	728	372	356	2	28.57	5	71.43	2	28.57	2	0.71
2	ดอนชัยชนะ	580	286	294	2	50.00	2	50.00	0	50.00	1	0.50
3	ป่าไร่	470	249	221	2	100.00	0	0.00	2	100.00	0	0.00
4	โสภณสงหมู่ที่ 9	666	332	334	1	100.00	0	0.00	1	100.00	0	0.00
รวม:		2,444	1,239	1,205	7	50.00 %	7	50.00 %	5	62.50 %	3	37.50 %

การลงบันทึกข้อมูล
การคัดกรองบุหรืและติดตาม
ผู้บ้ำบัดเลิกบุหรืและสุรา
ในโปรแกรม HOSxP

การลงบันทึกข้อมูลการคัดกรองบุหรี่และติดตาม

ผู้ที่บ้ำบัดเลิกบุหรี่ ในโปรแกรม HOSxP

การ update รหัสลงในโปรแกรม ให้เพิ่มรหัส **1B5** นี้ลงไปในตาราง **pp_special_type** ของโปรแกรม HOSxP

รหัส	คำอธิบาย
1B501	ผู้มารับบริการมีพฤติกรรมสูบบุหรี่ 1-10 มวนต่อวัน
1B502	ผู้มารับบริการมีพฤติกรรมสูบบุหรี่ 11-19 มวนต่อวัน
1B503	ผู้มารับบริการมีพฤติกรรมสูบบุหรี่ 20 มวนขึ้นไปต่อวัน
1B504	ผู้มารับบริการมีพฤติกรรมสูบบุหรี่มวนแรกหลังตื่นนอน น้อยกว่า 30 นาที
1B505	ผู้มารับบริการมีพฤติกรรมสูบบุหรี่มวนแรกหลังตื่นนอน มากกว่า 30 นาที แต่ไม่น้อยกว่า 1 ชั่วโมง
1B506	ผู้มารับบริการมีพฤติกรรมสูบบุหรี่มวนแรกหลังตื่นนอน 1 ชั่วโมง หรือมากกว่า
1B509	ผู้มารับบริการมีพฤติกรรมสูบบุหรี่ไม่ระบุรายละเอียด
1B51	ผู้มารับบริการมีพฤติกรรมเคยสูบบุหรี่แต่เลิกแล้ว
1B52	ผู้มารับบริการมีพฤติกรรมไม่เคยสูบบุหรี่
1B530	การให้คำแนะนำผู้ติดบุหรี่แบบสั้น (Brief Advice)
1B531	การให้คำปรึกษาเพื่อการเลิกบุหรี่ (Counseling Advice)

การลงบันทึกข้อมูลการคัดกรองบุหรืและติดตาม

ผู้ที่บ้ำบัดเลิกบุหรื ในโปรแกรม HOSxP

การ update รหัสลงในโปรแกรม ให้เพิ่มรหัส **1B6** นี้ลงไปในตาราง **pp_special_type** ของโปรแกรม HOSxP

รหัส	คำอธิบาย
1B6	การประเมินพฤติกรรมการดื่มเครื่องดื่มแอลกอฮอล์ของผู้มารับบริการสุขภาพ
1B60	ผู้มารับบริการดื่มเครื่องดื่มแอลกอฮอล์
1B600	ผู้มารับบริการไม่เคยดื่มเครื่องดื่มแอลกอฮอล์ ตลอดชีวิตที่ผ่านมา
1B601	ผู้มารับบริการเคยดื่มเครื่องดื่มแอลกอฮอล์ แต่หยุดดื่ม 1 ปี ขึ้นไป
1B602	ผู้มารับบริการดื่มเครื่องดื่มแอลกอฮอล์ในระดับเสี่ยงต่ำ (คะแนน 0-10)
1B603	ผู้มารับบริการดื่มเครื่องดื่มแอลกอฮอล์ในระดับเสี่ยงปานกลาง (คะแนน 11-26)
1B604	ผู้มารับบริการดื่มเครื่องดื่มแอลกอฮอล์ในระดับเสี่ยงสูง (คะแนนตั้งแต่ 27 ขึ้นไป)
1B609	ผู้มารับบริการดื่มเครื่องดื่มแอลกอฮอล์ ไม่ระบุรายละเอียด
1B61	การให้คำแนะนำ/ปรึกษาผู้มีพฤติกรรมการดื่มแบบเสี่ยง
1B610	การให้คำแนะนำ (brief advice)
1B611	การให้คำปรึกษาแบบสั้น (brief counseling)
1B612	การส่งต่อเพื่อรับการประเมินและการบำบัดโดยผู้เชี่ยวชาญ (refer)

การลงบันทึกข้อมูลการคัดกรองบุหรี่และติดตาม ผู้ที่บ้ำบัดเลิกบุหรี่ ในโปรแกรม HOSxP

วิธีการ update รหัส 1B5 ในโปรแกรมลงไปในตาราง pp_special_type
ของโปรแกรม HOSxP ดังนี้

ให้เพิ่มรหัสด้วยการพิมพ์ที่ละรหัส หรือ copy รหัส ใส่ใน
ตาราง pp_special_type โดยให้ต่อจากลำดับสุดท้ายในตาราง เพราะตาราง
นี้จะมีการเรียงลำดับของรหัสไว้ซึ่งแต่ละโรงพยาบาลจะมีลำดับที่ของรหัส
ไม่เหมือนกัน

ไม่ควร copy ตารางนี้จากโรงพยาบาลหนึ่งมาใช้กับอีก
โรงพยาบาลหนึ่ง เพราะจะทำให้รหัสเปลี่ยนไปจากข้อมูลเดิมที่เคยคีย์ไว้

การลงบันทึกข้อมูลการคัดกรองบุหรี่และติดตาม ผู้ที่บ้ำบัดเลิกบุหรี่ ในโปรแกรม HOSxP

pp_special	pp_special_type_name	hos_guid	pp_spe
1	1B0030 ตรวจคัดกรองได้ผลปกติ ผู้ริ		1B0030
2	1B0031 ตรวจคัดกรองได้ผลปกติ ผู้ริ		1B0031
3	1B0032 ตรวจคัดกรองได้ผลปกติ ผู้ริ		1B0032
4	1B0033 ตรวจคัดกรองได้ผลปกติ ไม่		1B0033
5	1B0034 ตรวจคัดกรองได้ผลผิดปกติ		1B0034
6	1B0035 ตรวจคัดกรองได้ผลผิดปกติ		1B0035
7	1B0036 ตรวจคัดกรองได้ผลผิดปกติ		1B0036
8	1B0037 ตรวจคัดกรองได้ผลผิดปกติ		1B0037
9	1B0039 ตรวจคัดกรองมะเร็งเต้านม		1B0039
10	1B0040 ตรวจคัดกรอง VIA ได้ผล:		1B0040
11	1B0041 ตรวจคัดกรอง VIA ได้ผลข		1B0041
12	1B0042 ตรวจคัดกรอง VIA ได้ผลข		1B0042
13	1B0043 ตรวจคัดกรอง VIA ไม่ระบุ		1B0043
14	1B0044 ตรวจคัดกรอง Pap (ยังไม่		1B0044
15	1B0045 การคัดกรองมะเร็งปากมดลูก		1B0045
16	1B0048 ตรวจคัดกรอง วิธีอื่น (ระบุวิ		1B0048

การบันทึกข้อมูล...ในระบบ HOSxP

1. One stop service

2. ระบบห้องทำงานแพทย์

1. One stop service

การกรอกข้อมูลในโปรแกรม HOSxP

- 1.เข้าโปรแกรม HOSxP คลิกที่รายการ “เข้าเมนูระบบผู้ป่วยนอก”
คลิกเลือกรายการ “One Stop Service”

2. เลือกวันที่ให้บริการ และ ดับเบิ้ลคลิกที่ชื่อผู้ป่วย

One stop service

HN ชื่อ ส่งตรวจ FI SI ข้อมูลเวชระเบียน แสดงทุกประเภท

Patient Information Visit List

ข้อมูลวันที่ 24/1/2560 ถึงวันที่ 24/1/2560 ระบุแผนก HN Resync VN

Drag a column header here to group by that column

ลำดับ	Service	Rep.E	วันที่	CID	Sec	HN	เวลา	ชื่อผู้ป่วย	สิทธิการรักษา	เลขที่สิทธิ	แผนก
1		😊	24/1/2560			00380724	00:03:11				
2		😊	24/1/2560		5846900	000002652	00:04:02				
3		😊	24/1/2560		5846900	000004439	00:04:37				
4		😊	24/1/2560		5846901	000012958	00:04:45				
5		😊	24/1/2560		5846902	000017225	00:05:26				
> 6		😊	24/1/2560		5846903	000021067	00:06:17				
7		😊	24/1/2560		5846904	000017604	00:07:03				
8		😊	24/1/2560		5846905	000023466	00:07:17				
9		😊	24/1/2560		5846906	000234160	00:07:59				
10		😊	24/1/2560		5846907	000025747	00:08:12				
11		😊	24/1/2560		5846908	000027842	00:08:24				
12		😊	24/1/2560		5846909	000028440	00:08:40				
13		😊	24/1/2560		5846910	000034570	00:09:03				
14		😊	24/1/2560		5846912	000055878	00:09:33				
15		😊	24/1/2560		5846913	000025040	00:11:10				
16		😊	24/1/2560		5846915	000065194	00:12:28				
17		😊	24/1/2560		5846916	000065529	00:12:42				
18		😊	24/1/2560		5846917	000069216	00:13:06				
19		😊	24/1/2560		5846918	000167705	00:13:53				
20		😊	24/1/2560		5846919	000085567	00:14:10				
21		😊	24/1/2560		5846923	000001292	00:14:31				
22		😊	24/1/2560		5846920	000092278	00:14:42				

แก้ไขรายการ Excel

Activate Windows
Go to PC settings to activate Windows.

3. หน้าประวัติผู้ป่วย มุมด้านล่างขวา เลือก “ปุ่มงานอื่นๆ” ตรงที่มีเครื่องหมายสามเหลี่ยม เลือก **Special Project**

- System Bar:** Includes icons for various system functions and a language dropdown set to Thai.
- One stop service:** A header for the patient information section.
- Patient Information:** Fields for HN (000021067), ชื่อ (Name), อายุ (64 ปี), ชาติพันธุ์ (Ethnicity), ที่อยู่ (72 หมู่ 7), and CID. Buttons for EMR, vEMR, DW EMR, and OPD Scan are visible.
- การคัดกรอง (Screening):** Fields for date (24/1/2560), time (00:06:17), symptoms (มาเอง (ท้องบวม)), and other clinical data.
- การตรวจร่างกาย (Physical Exam):** Includes BMI (15.234), Chief complaint (เจ็บคอมา 1 ชม), and Physical Exam (PE, Dx Help).
- การวินิจฉัย (Diagnosis):** A table with columns for ลำดับ (Order), ICD10, ชื่อโรค (Disease Name), and Diag Type (Diagnosis Type). A red circle '1' points to the table area.
- Medication and other tabs:** Medication, วัคซีน (Vaccine), การคัดกรอง (Screening), กายภาพ (Physical Therapy), and others.
- Diagnosis List:** A dropdown menu is open for the 'งานอื่นๆ' (Other Work) button, showing options: Special Project (highlighted with a red box and red circle '2'), Community Service, Queue Caller, ส่งคำร้องใช้สิทธิ พบ. eClaim บริษัทกลาง, and บันทึกข้อมูลอุบัติเหตุ.
- Bottom Bar:** Includes buttons for Cancel, Document, พิมพ์ Sticker (Print Sticker), Online refer, LAB, and other functions.

4. คลิกเพิ่มกิจกรรม

ลำดับ	รหัสหน่วยงาน	งานที่ได้รับบริการ	สถานที่	เจ้าหน้าที่
<No data to display>				

At the bottom left of the window, there are two buttons: "เพิ่ม" (Add) and "แก้ไข" (Edit). The "เพิ่ม" button is highlighted with a red dashed box, indicating the action to be performed.

Other visible elements include the "Patient Information" sidebar on the left, the "Visit List" tab, and the "One stop service" header. The system tray at the bottom shows various icons and a watermark for "Activate Windows".

5. คลิกเลือก “ใน/นอกสถานที่” เลือกเจ้าหน้าที่ ที่ให้บริการ และเลือกรหัสในการคัดกรองหรือติดตามบุหรี ในช่อง “งานที่ให้บริการ” แล้วคลิก บันทึก (เลือกได้ทีละ 1 รหัส)

PPSpecialEntryForm

บันทึกข้อมูลส่งเสริมสุขภาพป้องกันโรค

ลำดับ รหัสหน่วยงาน งานที่ให้บริการ สถานที่ เจ้าหน้าที่

DoctorWorkBenchPPSpecialEntryForm

ข้อมูลการให้บริการส่งเสริมสุขภาพป้องกันโรคเฉพาะ

ข้อมูลการให้บริการส่งเสริมสุขภาพป้องกันโรคเฉพาะ

รหัสหน่วยงาน

สถานที่ ในสถานบริการ

เจ้าหน้าที่

งานที่ให้บริการ

หมายเหตุ

pp_special_type_name

1B531 การให้คำปรึกษาเพื่อการเลิกบุหรี่ (Counseling Advice)

1B532 การให้คำปรึกษาและให้ยาเพื่อเลิกบุหรี่ (Counseling Advice + Medicine)

1B540 การติดตามผู้ติดบุหรี่ ระยะเวลา 1 เดือน ผลยังสูบบุหรี่อยู่ปริมาณ/จำนวนมวนเท่าเดิม

1B541 การติดตามผู้ติดบุหรี่ ระยะเวลา 1 เดือน ผลลดปริมาณ/จำนวนมวนที่สูบลงได้

1B542 การติดตามผู้ติดบุหรี่ ระยะเวลา 1 เดือน ผลไม่สูบนแล้ว

1B550 การติดตามผู้ติดบุหรี่ ระยะเวลา 3 เดือน ผลยังสูบบุหรี่อยู่ปริมาณ/จำนวนมวนเท่าเดิม

1B551 การติดตามผู้ติดบุหรี่ ระยะเวลา 3 เดือน ผลลดปริมาณ/จำนวนมวนที่สูบลงได้

1B552 การติดตามผู้ติดบุหรี่ ระยะเวลา 3 เดือน ผลไม่สูบนแล้ว

ลบ บันทึก ปิด

เพิ่ม แก้ไข บันทึก ปิด

6. ถ้าหากต้องการเลือกรหัสเพิ่มอีก ให้ไปเริ่มที่ข้อ 4 และข้อ 5 ต่อ จนครบ
ถ้าเลือกครบแล้ว คลิก บันทึก

PPSpecialEntryForm

บันทึกข้อมูลส่งเสริมสุขภาพป้องกันโรค

ลำดับ	รหัสหน่วยงาน	งานที่ได้รับบริการ	สถานที่	เจ้าหน้าที่
> 1		1B531 การให้คำปรึกษาเพื่อการเลิกบุหรี่ (Counseling Advice)	ในสถานบริการ	
2		1B532 การให้คำปรึกษาและให้ยาเพื่อเลิกบุหรี่ (Counseling Adv	ในสถานบริการ	
3		1B532 การให้คำปรึกษาและให้ยาเพื่อเลิกบุหรี่ (Counseling Adv	ในสถานบริการ	

เพิ่ม แก้ไข บันทึก ปิด

2. ระบบห้องทำงานแพทย์

1.เข้าหน้าระบบผู้ป่วยนอก

2.คลิกที่ ระบบห้องทำงานแพทย์

3.คลิก ตรวจสอบ

4.พิมพ์ HN ของผู้ป่วยที่ต้องการ

HN/QN: 5607547

No.	HN	ชื่อ	ลำดับ...	เวลา...	SC	Rx	Fi	PR	L	X	เวลา...	D.	RC	ERP
1	5607547		313	07:39	<input checked="" type="checkbox"/>	→	📄	🟢	—	📄	07:56	อายุ	→	○
2	5505000		159	05:26	<input checked="" type="checkbox"/>	→	📄	🟢	—	—	08:31	อายุ	→	●
3	5514894		514	05:20	<input type="checkbox"/>	📄	📄	🟢	—	📄	11:22	ไข้	→	●
4	5703037		513	05:17	<input type="checkbox"/>	📄	📄	🟢	—	📄	11:20	ไข้	→	○
5	5602559		582	03:19	<input type="checkbox"/>	📄	📄	🟢	—	📄	13:27	ไข้	→	○
6	5903191		575	03:19	<input checked="" type="checkbox"/>	→	📄	🟢	—	📄	13:17	อายุ	→	○
7	4854964		583	03:19	<input type="checkbox"/>	📄	📄	🟢	—	📄	13:29	ไข้	→	○
8	5501313		581	03:16	<input type="checkbox"/>	→	📄	🟢	—	📄	13:27	อายุ	→	○
9	5502796		552	03:13	<input checked="" type="checkbox"/>	→	📄	🟢	—	—	11:59	อายุ	→	○
10	5801615		619	01:43	<input checked="" type="checkbox"/>	→	📄	🟢	—	📄	15:00	อายุ	→	○
11	5504567		283	01:20	<input checked="" type="checkbox"/>	→	📄	🟢	—	📄	08:33	อายุ	→	○
12	5804011		643	01:18	<input type="checkbox"/>	📄	📄	🟢	—	📄	15:34	อายุ	→	○
13	5506812		135	01:03	<input checked="" type="checkbox"/>	→	📄	🟢	—	📄	08:30	ไข้	→	○
14	5509915		400	01:02	<input checked="" type="checkbox"/>	→	📄	🟢	📄	—	09:22	อายุ	→	●
15	5502663		463	00:10	<input checked="" type="checkbox"/>	→	📄	🟢	—	📄	09:57	อื่น	→	○
16	6100617		451	00:10	<input checked="" type="checkbox"/>	📄	📄	🟢	—	📄	09:47	ไข้	→	○
17	5817955		406	00:09	<input checked="" type="checkbox"/>	→	📄	🟢	📄	📄	09:25	อายุ	→	○
18	5111564		417	00:09	<input checked="" type="checkbox"/>	→	📄	🟢	—	📄	09:32	อายุ	→	○
19	5610102		307	00:09	<input checked="" type="checkbox"/>	→	📄	🟢	—	📄	07:10	อายุ	→	○

7. คลิกเพิ่มจะแสดงหน้าต่าง ข้อมูลการให้บริการส่งเสริมสุขภาพป้องกันโรคเฉพาะ

8. เลือกระบุข้อมูล 9.บันทึก (ต้องทำทีละครั้งในการกรอกทีละรหัส)

ซึกประวัติ [F1] ประวัติ [F2] สิ่งเวชภัณฑ์ [F3] วินิจฉัย [F4] LAB [F5] X-Ray [F6] รังสีรักษา ลงนัด พิมพ์ Note

Screen ✖

การซึกประวัติ
การเจ็บป่วย
การให้คำเน...
Note ทั้ง...

นน. 62 Kg. สูง 153 Cm. T. 36.6 C โรคเรื้อรัง 01-โรคเบาหวาน,02-โรคความดัน,20-ไตวาย

อัตราเดินชีพจร 82 /m อัตราหายใจ 20 /m เป็นมาแล้ว 0 วัน 0:วัน STI Screen

ความดันโลหิต 150/90 FBS 0 Dtx 0 / 0 แพ้ยา ปฏิเสธการ... รอบเอว 95 Cm.

Show GFR ไม่มีผล Cr. GFR PEFR 0 L/min PEFR 0 %

Pain Score 0 / 0

CC HPI PMH FH SH ROS VisitNote บุคคลในครอบครัว การเยี่ยมบ้าน เยี่ยมบ้านโรคเรื้อรัง RPT506DS ข้อมูลการให้บริการส่งเสริมสุขภาพป้องกันโรคเฉพาะ

เพิ่ม แก้ไข Task

7

MH/PE
Physical Exam
Universal Form
Eye Screen
บันทึกการแก้ไข
เขียน Note
BSA Calc.
ตรวจสอบสุขภาพ
Tx. Package
ฝังเข็ม
ตรวจต่างตัว

การคัดกรอง
 ปฏิเสธโรคประจำตัว และ
 มีโรคประจำตัว DM
 ผ่าตัด
 นิ่งพักรัด BP ซ้ำ
 ส่ง Tepid sponge

DoctorWorkBenchPPSpecialEntryForm

ข้อมูลการให้บริการส่งเสริมสุขภาพป้องกันโรคเฉพาะ

ข้อมูลการให้บริการส่งเสริมสุขภาพป้องกันโรคเฉพาะ

รหัสหน่วยงาน 11122 โรงพยาบาลตอยสะเทีต [โรงพยาบาลชุมชน]

สถานที่ ในสถานบริการ เจ้าหน้าที่ พิศรา ธจิตธรรม

งานที่ให้บริการ 1B601-ผู้มารับบริการเคยดื่มเครื่องดื่มแอลกอฮอล์ แต่เลิกดื่มมาแล้ว 1 ปีขึ้นไป

หมายเหตุ pp_special_type_name

- 1B601-ผู้มารับบริการเคยดื่มเครื่องดื่มแอลกอฮอล์ แต่เลิกดื่มมาแล้ว 1 ปีขึ้นไป
- 1B600-ผู้มารับบริการไม่เคยดื่มเครื่องดื่มแอลกอฮอล์ ตลอดชีวิตที่ผ่านมา
- 1B602-ผู้มารับบริการดื่มเครื่องดื่มแอลกอฮอล์ในระดับเสี่ยงต่ำ (คะแนน 0-10)
- 1B603-ผู้มารับบริการดื่มเครื่องดื่มแอลกอฮอล์ในระดับเสี่ยงปานกลาง (คะแนน 11-26)
- 1B604-ผู้มารับบริการดื่มเครื่องดื่มแอลกอฮอล์ในระดับเสี่ยงสูง (คะแนนตั้งแต่ 27 ขึ้นไป)
- 1B609-ผู้มารับบริการดื่มเครื่องดื่มแอลกอฮอล์ ไม่ระบุรายละเอียด
- 1B610-การให้คำแนะนำ (brief advice)
- 1B611-การให้คำปรึกษาแบบสั้น (brief counseling)

8

บันทึก 9

เมื่อบันทึกเสร็จจะแสดงรายละเอียดข้อมูลที่ได้เลือกไว้

ซึกประวัติ [F1] ประวัติ [F2] สิ่งเวชภัณฑ์ [F3] วินิจฉัย [F4] LAB [F5] X-Ray [F6] จังสีรักษา ลงนัด พิมพ์ Note

Screen

การซึกประวัติ
การเจ็บป่วย
การให้คำแนะนำ
Note ทั้ง...

น. 62 Kg. สูง 153 Cm. T. 36.6 C โรคเรื้อรัง 01-โรคเบาหวาน, 02-โรคความดัน, 20-ไตวาย

อัตราเดินชีพจร 82 /m อัตราหายใจ 20 /m เป็นมาแล้ว 0 วัน 0:วัน STI Screen

ความดันโลหิต 150/90 FBS 0 Dtx 0 / 0 แพ้ยา ปฏิเสททาง รอบเอว 95 Cm.

Show GFR ไม่มีผล Cr. GFR PEFR 0 L/min PEFR 0 %

Pain Score 0 / 0

CC HPI PMH FH SH ROS VisitNote บุคคลในครอบครัว การเยี่ยมบ้าน เยี่ยมบ้านโรคเรื้อรัง RPT506DS ข้อมูลการให้บริการส่งเสริมสุขภาพป้องกันโรคเฉพาะ

เพิ่ม แก้ไข Task

ลำดับ	รหัสหน่วยงาน	งานที่ให้บริการ	ผู้ให้บริการ	สถานที่	ชื่อหน่วยงาน	หมายเหตุ
1	11122	1B601-ผู้มารับบริการเคยดื่มเครื่องดื่มแอลกอฮอล์แต่เลิกดื่มมาแล้ว 1 ปีขึ้นไป	พัชรา ธจิตธรรม	ในสถานบริการ	โรงพยาบาลชุมชน โรงพยาบาลตอยสะเก็ด	
2	11122	1B52 ผู้มารับบริการมีพฤติกรรมไม่เคยสูบบุหรี่	พัชรา ธจิตธรรม	ในสถานบริการ	โรงพยาบาลชุมชน โรงพยาบาลตอยสะเก็ด	

MH/PE
Physical Exam
Universal Form
Eye Screen
บันทึกการแก้ไข
เขียน Note
BSA Calc.
ตรวจสอบสุขภาพ
Tx. Package
ฝังเข็ม
ตรวจต่างตัว

การคัดกรอง

ปฏิเสธโรคประจำตัว และการผ่าตัด ตั้งครรภ์

มีโรคประจำตัว DM , HT

ผ่าตัด ปี

นิ่งพักวัด BP ซ้ำ เวลา 08:15 น. BP 140 / 80

ส่ง Tepid sponge เวลา 00:00 T 0.0 C.

BP List

Pain score

BMI Chart

การออกรายงาน HDC

https://hdcservice.moph.go.th/hdc/main/index_pk.php

QR CODE : HDC กระทรวง ออกรายงานบุหรืและสุรา

การออกรายงาน HDC

เว็บไซต์

รายงานภาพรวมรายปีงบประมาณ

เว็บไซต์

รายงานรายเดือน

การออกรายงาน HDC

หน้าแรก กลุ่มรายงานมาตรฐาน 1 ชีววัด ตรวจสอบการส่งข้อมูล EIS ทีมงาน ลงชื่อเข้าใช้

มาตรฐาน ข้อมูลทั่วไป สถานะสุขภาพ การเข้าถึงบริการ ส่งเสริมป้องกัน ข้อมูลตอบสนอง Service Plan

รวมกรุงเทพ

กระทรวง

ข้อมูลเพื่อตอบสนอง Service Plan สาขาโรดหัวใจ และหลอดเลือด
ข้อมูลเพื่อตอบสนอง Service Plan สาขามะเร็ง
ข้อมูลเพื่อตอบสนอง Service Plan สาขาทารกแรกเกิด
ข้อมูลเพื่อตอบสนอง Service Plan สาขาสุขภาพจิตและจิตเวช
ข้อมูลเพื่อตอบสนอง Service Plan สาขาสุขภาพช่องปาก
ข้อมูลเพื่อตอบสนอง Service Plan สาขาไต
ข้อมูลเพื่อตอบสนอง Service Plan สาขาโรคไม่ติดต่อ (NCD DM,HT,CVD)
ข้อมูลเพื่อตอบสนอง Service Plan สาขาโรคปอดอุดกั้นเรื้อรัง(COPD)
ข้อมูลเพื่อตอบสนอง Service Plan 3 สาขาหลัก
ข้อมูลเพื่อตอบสนอง Service Plan สาขา RDU
ข้อมูลเพื่อตอบสนอง Service Plan สาขาอายุกรรม
ข้อมูลเพื่อตอบสนอง Service Plan สาขาเสพติด 3
ข้อมูลเพื่อตอบสนอง Service Plan 4 สาขาหลัก

งและการบำบัดผู้ติดบุหรี่ สขสมร

- 1.กลุ่มรายงานมาตรฐาน
- 2.ข้อมูลตอบสนอง Service Plan
- 3.ข้อมูลเพื่อตอบสนอง Service Plan สาขาเสพติด

การออกรายงาน HDC

🗪 กลุ่มรายงานมาตรฐาน >> ข้อมูลเพื่อตอบสนอง Service Plan สาขาเสฟติด

ข้อมูลระดับกระทรวง :

ชื่อรายงาน

เป้าหมาย

ผลงาน

อัตรา

1. การให้ความรู้เกี่ยวกับโทษพิษภัย ยาเสพติด การป้องกันการติดเชื้อ เอชไอวี โรคติดต่อทางเพศสัมพันธ์ วัณโรคและไวรัสตับอักเสบบีและซี

2. การบำบัดรักษาเสฟติดโดยใช้สารทดแทนระยะยาว MMT/การจัดให้มีบริการป้องกันและดูแลรักษา

3. การให้คำปรึกษา และ/หรือ ตรวจการติดเชื้อเอชไอวีโดยสมัครใจ และ/หรือ ส่งต่อเข้ารับบริการดูแลรักษา

4. การให้คำปรึกษา ตรวจหา และส่งต่อเข้ารับบริการดูแลรักษาการติดเชื้อไวรัสตับอักเสบบีและซี

5. การสนับสนุนให้ใช้ถุงยางอนามัย อย่างถูกวิธี

6. การคัดกรอง ตรวจวินิจฉัย และ/หรือ รักษาโรคติดต่อทางเพศสัมพันธ์

7. การคัดกรอง ตรวจวินิจฉัย และรักษาวัณโรค

8. การคัดกรอง ตรวจวินิจฉัย และ/หรือ รักษาโรคทางจิตเวช

9. การคัดกรองและการบำบัดผู้ติดบุหรี่ สะสมรายเดือน(specialpp)

10. การคัดกรองและการบำบัดผู้ติดบุหรี่ (specialpp)

11. การคัดกรองและการบำบัดผู้ติดบุหรี่ (workload specialpp)

12. การคัดกรองและการบำบัดผู้ดื่มสุรา (specialpp)

13. การคัดกรองและการบำบัดผู้ดื่มสุรา (workload specialpp)

รายงานที่มีในระบบ HDC

9. การคัดกรองและการบำบัดผู้ติดบุหรี่ สะสมรายเดือน(specialpp)

10. การคัดกรองและการบำบัดผู้ติดบุหรี่ (specialpp)

11. การคัดกรองและการบำบัดผู้ติดบุหรี่ (workload specialpp)

12. การคัดกรองและการบำบัดผู้ดื่มสุรา (specialpp)

13. การคัดกรองและการบำบัดผู้ดื่มสุรา (workload specialpp)

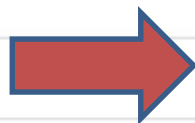

กลุ่มรายงานมาตรฐาน >> ข้อมูลเพื่อตอบสนอง Service Plan สาขาเสพติด >> การคัดกรองและการบำบัดผู้ติดบุหรี่ รายเดือน(specialpp)

*** ข้อมูลทั้งหมดไม่รวมกรุงเทพมหานคร

ปีงบประมาณ : 2561 **1**

เดือน : กรกฎาคม

หน่วยงานใน/นอกสังกัดกระทรวง : ทั้งหมด **2**

เขตพื้นที่/Service Plan : เขตพื้นที่ **3**

เขต/จังหวัด : รยจังหว็ด **4**

จังหวัด : เชียงใหม่ **6**

เครือข่ายบริการ : -----ทั้งหมด-----

7

ปีงบประมาณ

2561
2561
2560
2559 1
2558
2557
2556

หน่วยงานใน/นอกสังกัดกระทรวง

ทั้งหมด 2
ในสังกัด
นอกสังกัด

เขตพื้นที่/Service Plan :

เขตพื้นที่
เขตพื้นที่ 3
Service Plan
รายโรงพยาบาล

เขต/จังหวัด :

เขตสุขภาพ
เขตสุขภาพ 4
รายจังหวัด

เขต :

----- ทั้งหมด -----
----- ทั้งหมด -----
เขตสุขภาพที่ 1
เขตสุขภาพที่ 2
เขตสุขภาพที่ 3
เขตสุขภาพที่ 4
เขตสุขภาพที่ 5 5
เขตสุขภาพที่ 6
เขตสุขภาพที่ 7
เขตสุขภาพที่ 8
เขตสุขภาพที่ 9
เขตสุขภาพที่ 10
เขตสุขภาพที่ 11
เขตสุขภาพที่ 12
เขตสุขภาพที่ 13

เขต/จังหวัด :

รายจังหวัด

จังหวัด :

-----ทั้งหมด-----
-----ทั้งหมด-----
เชียงใหม่
ลำพูน
ลำปาง
แพร่
น่าน
พะเยา
เชียงราย
แม่ฮ่องสอน

6

การออกรายงาน HDC บุหรี่

การคัดกรองและการบำบัดผู้ติดบุหรี่ รายเดือน(specialpp) เขตสุขภาพที่ 1 จังหวัดเชียงใหม่ ปีงบประมาณ 2561 เดือน กรกฎาคม

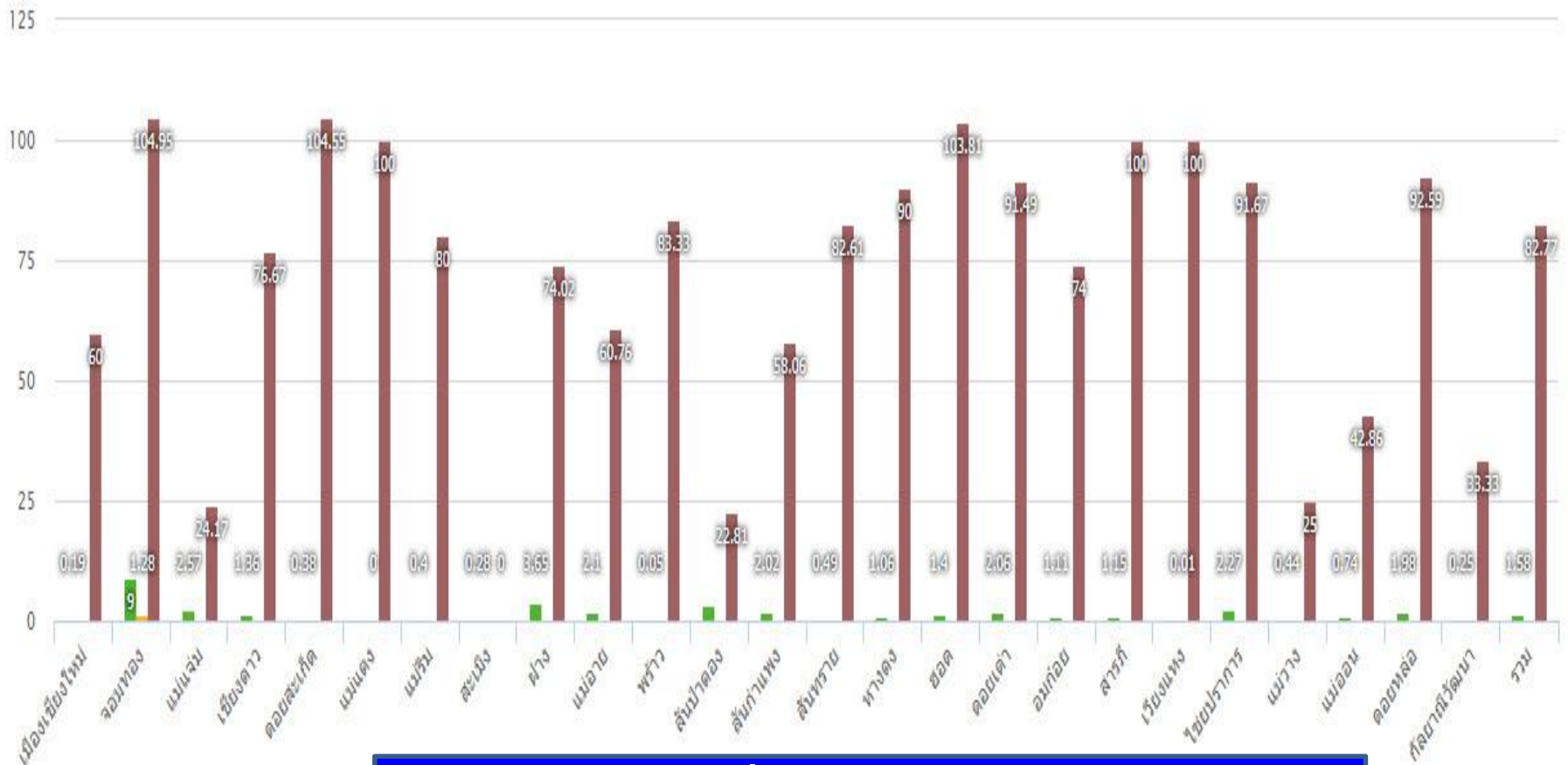

คลิกเลือก เพื่อส่งออกข้อมูลเป็นไฟล์
csv , excel , text , word

การออกรายงาน HDC บุหรี่

อำเภอ	จำนวนประชากร อายุ 15 ปีขึ้นไป	ได้รับการคัดกรอง (1B5)	ร้อยละ คัดกรอง	จำนวนผู้สูบบุหรี่ (1B50)	ร้อยละ สูบบุหรี่	ได้รับการบำบัด (1B53+1B531+1B532)	ร้อยละ บำบัด	เลิกบุหรี่ได้ 1 เดือน (1B542)
เมืองเชียงใหม่	107,949	200	0.19	15	0.01	9	60.00	
จอมทอง	47,173	4,247	9.00	606	1.28	636	104.95	
แม่แจ่ม	43,588	1,119	2.57	120	0.28	29	24.17	
เชียงดาว	43,338	589	1.36	60	0.14	46	76.67	
ดอยสะเก็ด	45,726	173	0.38	22	0.05	23	104.55	
แม่แตง	44,979	91	0.20	1	0.00	1	100.00	
แมริม	64,852	261	0.40	20	0.03	16	80.00	
สะเมิง	16,067	45	0.28	2	0.01	0	0.00	
ฝาง	50,840	1,854	3.65	331	0.65	245	74.02	
แม่สาย	35,828	751	2.10	79	0.22	48	60.76	
พร้าว	28,616	13	0.05	6	0.02	5	83.33	
รวม	1,025,133	16,162	1.58	1,753	0.17	1,451	82.77	

หมายเหตุ ::

วันที่ประมวลผล :: 6 สิงหาคม 2561

การออกรายงาน HDC บุหรี่

อำเภอ

การคัดกรองและการบำบัดผู้ติดบุหรี่ (workload specialpp) เขตสุขภาพที่ 1 จังหวัดเชียงใหม่ ปีงบประมาณ 2561

Workload specialpp เป็นผลงานที่แต่ละ
สถานบริการให้บริการคัดกรองและบำบัดเลิกบุหรี่

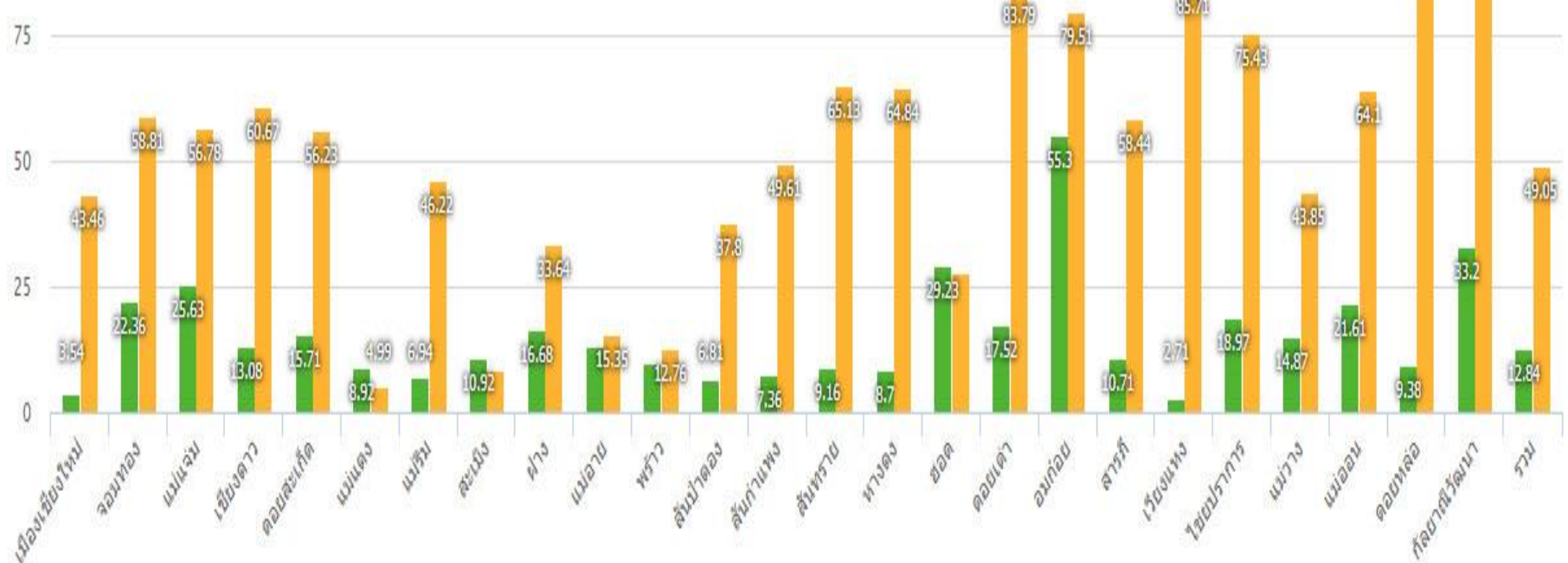

การออกรายงาน HDC บุหรี่

อำเภอ

การคัดกรองและการบำบัดผู้ติดบุหรี่ (specialpp) เขตสุขภาพที่ 1 จังหวัดเชียงใหม่ ปีงบประมาณ 2561

specialpp เป็นผลงานที่นับตามที่อยู่ตามแฟ้ม Person
ดูจาก typearea 1 , 3 ของแต่ละบุคคล

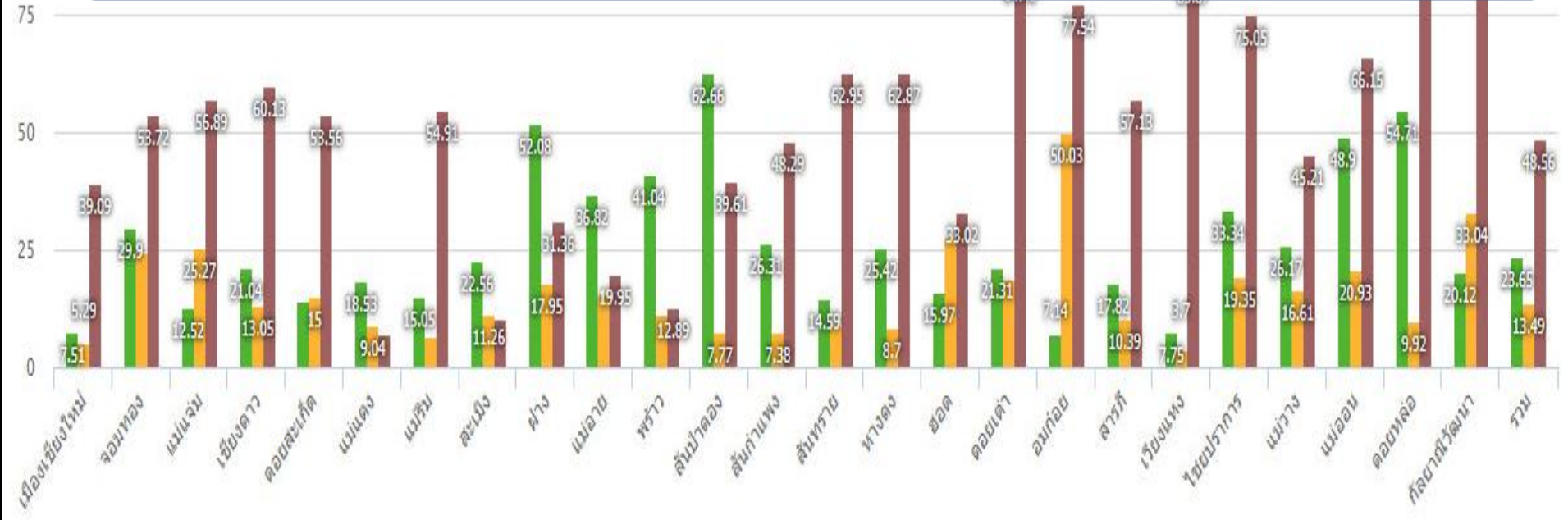

การออกรายงาน HDC สุรา

☒ กลุ่มรายงานมาตรฐาน >> ข้อมูลเพื่อตอบสนอง Service Plan สาขาสาเสพติด >> การคัดกรองและการบำบัดผู้ดื่มสุรา (specialpp)

*** ข้อมูลทั้งหมดไม่รวมกรุงเทพมหานคร

ปีงบประมาณ

2561 1

หน่วยงานใน/นอกสังกัดกระทรวง

ทั้งหมด 2

เขตพื้นที่/Service Plan :

เขตพื้นที่ 3

เขต/จังหวัด :

เขตสุขภาพ 4

จังหวัด :

----- ทั้งหมด ----- 6

ตกลง 7

ปีงบประมาณ

2561
2561
2560
2559
2558
2557
2556

หน่วยงานใน/นอกสังกัดกระทรวง

ทั้งหมด
ทั้งหมด
ในสังกัด
นอกสังกัด

เขตพื้นที่/Service Plan :

เขตพื้นที่
เขตพื้นที่
Service Plan
รายโรงพยาบาล

เขต/จังหวัด :

เขตสุขภาพ
เขตสุขภาพ
รายจังหวัด

เขต :

----- ทั้งหมด -----

ทั้งหมด
เขตสุขภาพที่ 1
เขตสุขภาพที่ 2
เขตสุขภาพที่ 3
เขตสุขภาพที่ 4
เขตสุขภาพที่ 5
เขตสุขภาพที่ 6
เขตสุขภาพที่ 7
เขตสุขภาพที่ 8
เขตสุขภาพที่ 9
เขตสุขภาพที่ 10
เขตสุขภาพที่ 11
เขตสุขภาพที่ 12
เขตสุขภาพที่ 13

เขต/จังหวัด :

รายจังหวัด

จังหวัด :

----- ทั้งหมด -----

ทั้งหมด
เชียงใหม่
ลำพูน
ลำปาง
แพร่
น่าน
พะเยา
เชียงราย
แม่ฮ่องสอน

การออกรายงาน HDC สุรา

☰ อำเภอ

การคัดกรองและการบำบัดผู้ดื่มสุรา (workload specialpp) เขตสุขภาพที่ 1 จังหวัดเชียงใหม่ ปีงบประมาณ 2561

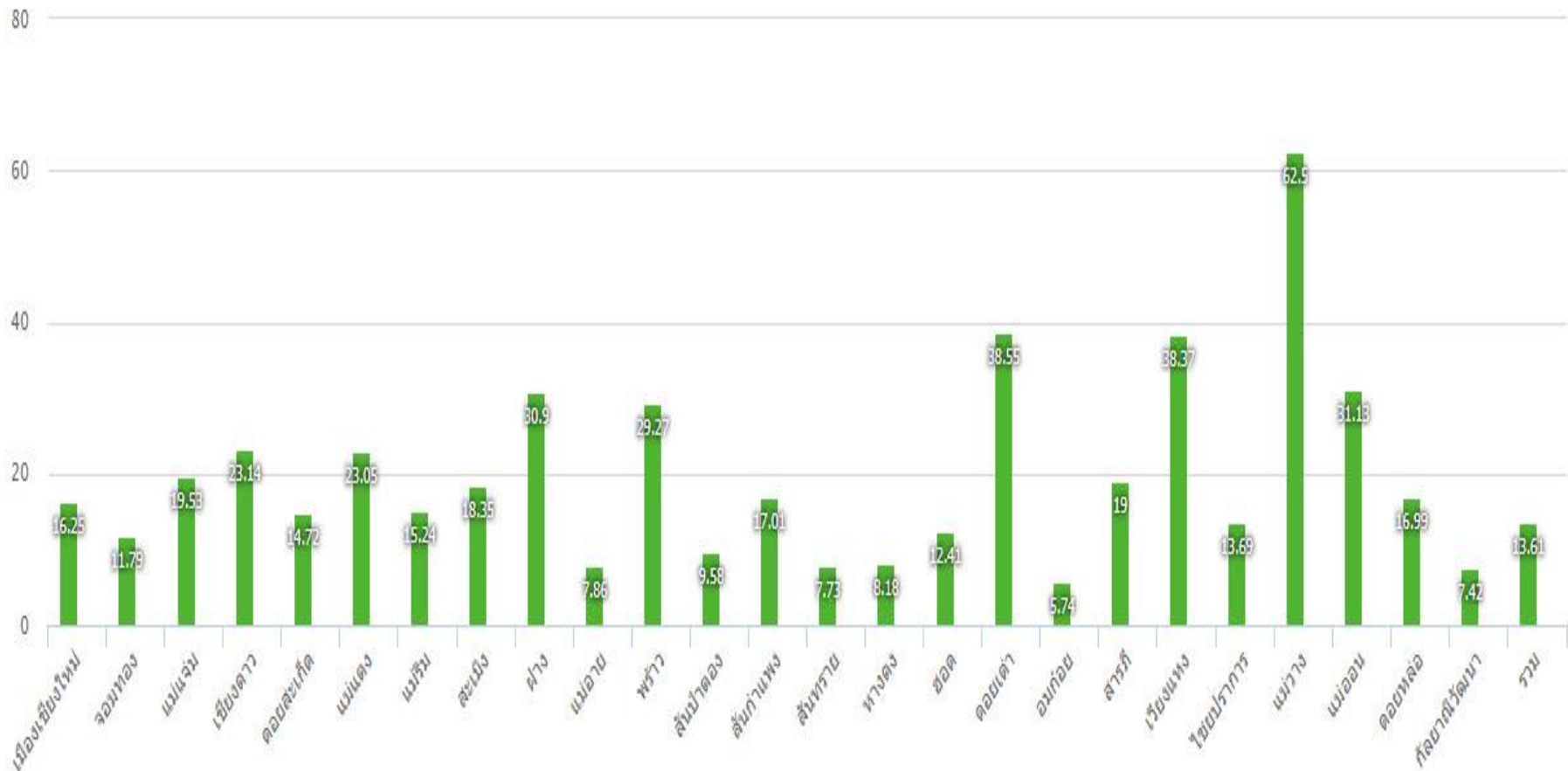

การออกรายงาน HDC สุรา

อำเภอ	จำนวนประชากร อายุ 15 ปีขึ้นไป ได้รับการคัดกรอง (1B6)	ไม่เคยดื่ม (1B600)	เคยดื่มสุรา แต่หยุดมาแล้ว 1 ปีขึ้นไป (1B601)	ดื่มสุรา (1B602+1B603 +1B604)	ร้อยละ ดื่ม	จำนวนผู้ดื่ม สุรารายวัน (1B602)	ร้อยละ	Brief advice (1B610)	จำนวนผู้ดื่ม สุรารายวัน ปานกลาง (1B603)
สันป่าดง	22,367	19,662	275	2,143	9.58	1,505	0.00	0	
จอมทอง	13,583	9,258	1,645	1,601	11.79	1,246	0.00	0	
แม่อาย	7,006	4,589	160	551	7.86	523	0.00	0	
ฝาง	6,318	2,950	1,275	1,952	30.90	1,409	0.00	0	
สันทราย	6,225	5,453	134	481	7.73	402	0.00	0	
หางดง	4,533	3,523	239	371	8.18	247	0.00	0	
แม่อริ	4,179	2,998	542	637	15.24	497	0.00	0	
ไชยปราการ	3,469	2,611	309	475	13.69	424	0.00	0	
แม่ออน	2,583	1,417	342	804	31.13	720	0.00	0	
ฮอด	2,321	525	1,459	288	12.41	266	0.00	0	
เขียงดาว	2,191	1,374	307	507	23.14	349	0.00	0	
รวม	86,111	61,575	8,402	11,724	13.61	9,065	0.00	0	2,000

การออกรายงาน HDC ที่ยังลงรหัส F

หน้าแรก	กลุ่มรายงานมาตรฐาน ▾	ตัวชี้วัด ▾	ตรวจสอบการส่งข้อมูล ▾	EIS	ทีมงาน
มาตรฐาน	ข้อมูลทั่วไป ▶				
	สถานะสุขภาพ ▶				
	การเข้าถึงบริการ ▶				
สร้างเข้าถึงบริก	ส่งเสริมป้องกัน ▶				
	ข้อมูลตอบสนอง Service Plan ▶				
กทเข้าถึงบริการ					
ธีสันเข้าถึงบริการ					
โสดิกเข้าถึงบริการ					
บริการ(workload)					
บริการ(workload)					

การให้บริการสาธารณสุข

การเข้าถึงระบบบริการสุขภาพจิต

แพทย์แผนไทย

แพทย์แผนจีน

ทันตกรรม(บริการ)

CMI

ต่างดาว

โรคจากการประกอบอาชีพและสิ่งแวดล้อมแรงงานต่างดาว

โรคมลารเลีย

กลุ่มรายงานมาตรฐาน เลือกการเข้าถึงบริการ เลือกการให้บริการ
สาธารณสุข เลือกข้อ 14 รายงานจำนวนผู้เข้ารับการรักษา
บุหรื สุรา ในสถานบริการ

การออกรายงาน HDC ที่ยังลงรหัส F

เขตสุขภาพ	จำนวน(ราย)				
	บำบัดเหล่า (F10.0 - F10.9)	บำบัดฤทธิ์ (F17.1 - 17.2)	บำบัดฤทธิ์ (F17.1 - 17.2 + Z508 1 ครั้ง)	บำบัดฤทธิ์ (F17.1 - 17.2 + Z508 2 ครั้งขึ้นไป)	
เขตสุขภาพที่ 1	29,860	20,952	2,002	2,895	
เขตสุขภาพที่ 2	9,664	8,844	1,578	1,804	
เขตสุขภาพที่ 3	7,174	11,095	1,340	1,302	
เขตสุขภาพที่ 4	9,231	12,609	2,225	1,532	
เขตสุขภาพที่ 5	13,201	15,570	5,137	1,456	
เขตสุขภาพที่ 6	12,011	7,712	949	1,076	
เขตสุขภาพที่ 7	43,713	54,074	14,423	5,882	
เขตสุขภาพที่ 8	55,385	51,377	10,722	3,038	
เขตสุขภาพที่ 9	32,802	51,188	9,119	8,557	
เขตสุขภาพที่ 10	17,025	14,336	2,726	3,621	
เขตสุขภาพที่ 11	5,518	8,918	1,267	1,995	
รวม	239,340	309,215	67,297	39,096	

หมายเหตุ ::

วันที่ประมวลผล :: 21 สิงหาคม 2561

Activate Windows

Go to Settings to activate Windows

การจัดการข้อมูลบุหรื

เงื่อนไข คือ

- คนที่คัดกรอง นับจากสถานบริการแรกที่คัดกรอง
- คนที่ให้บริการ นับจากสถานบริการสุดท้ายในแต่ละครั้ง
- การติดตาม 1 3 6 เดือน นับจากสถานบริการสุดท้ายในแต่ละครั้ง

การจัดการข้อมูลบุหรื

- ตัวอย่างจำนวนข้อมูลการคัดกรอง การให้บริการ และ การติดตาม จากฐานข้อมูล HDC แยกรายอำเภอ

ลำดับ	ชื่ออำเภอ	คัดกรอง (ครั้ง)	สุบ (ครั้ง)	คนสุบ (คน)	จำนวนการสุบ			ระยะเวลาการสุบรวมแรกหลังตื่นนอน			การให้บริการ			การติดตาม 1 เดือน				การติดตาม 3 เดือน				การติดตาม 6 เดือน				เคยสุบ	ไม่สุบ	
					1-10 มวน	11-19 มวน	>20	< 30 นาที	> 30 น.< 1 ชม	>= 1 ชม	อย่างสั้น	ให้ผ้าปรักษา	ให้ผ้าปรักษา + ยา	เท่าเดิม	ลดลง	ไม่สุบ	เล็ก	เท่าเดิม	ลดลง	ไม่สุบ	เล็ก	เท่าเดิม	ลดลง	ไม่สุบ	เล็ก			
1	เมืองเชียงใหม่	394	36	36	18	1	#	-	-	17	-	-	-	-	-	-	#	-	-	-	-	-	-	-	-	#	19	339
2	จอมทอง	206	66	66	65	-	#	-	-	-	-	-	-	-	-	-	#	-	-	-	-	-	-	-	-	#	18	122
3	แม่แจ่ม	164	43	43	24	-	1	7	4	7	-	-	-	-	-	-	#	-	-	-	-	-	-	-	-	#	31	90
4	เชียงดาว	2,386	382	382	206	20	9	78	41	23	-	-	-	-	-	-	#	-	-	-	-	-	-	-	-	#	215	1,789
5	ดอยสะเก็ด	228	96	96	80	2	5	7	1	-	-	-	-	-	-	-	#	-	-	-	-	-	-	-	-	#	23	109
6	แม่แตง	563	28	28	12	1	#	-	-	-	-	-	-	-	-	-	#	-	-	-	-	-	-	-	-	#	120	415
7	แม่ริม	103	9	9	8	1	#	-	-	-	-	-	-	-	-	-	#	-	-	-	-	-	-	-	-	#	10	84
8	สะเมิง	1	1	1	1	-	#	-	-	-	-	-	-	-	-	-	#	-	-	-	-	-	-	-	-	#	-	-
9	ฝาง	728	181	181	164	7	6	-	-	-	-	-	-	-	-	-	#	-	-	-	-	-	-	-	-	#	113	434
10	แม่อาย	1,102	224	224	103	2	1	1	-	6	-	-	-	-	-	-	#	-	-	-	-	-	-	-	-	#	73	805
11	พร้าว	227	32	32	27	2	1	-	-	1	-	-	-	-	-	-	#	-	-	-	-	-	-	-	-	#	6	189
12	สันป่าตอง	4,719	559	559	374	27	7	87	29	23	-	-	-	-	-	-	#	-	-	-	-	-	-	-	-	#	424	3,736
13	สันกำแพง	831	12	12	12	-	#	-	-	-	-	-	-	-	-	-	#	-	-	-	-	-	-	-	-	#	52	767
14	สันทราย	414	87	87	73	2	3	3	1	-	-	-	-	-	-	-	#	-	-	-	-	-	-	-	-	#	8	319
15	หางดง	523	43	43	16	2	#	-	1	8	-	-	-	-	-	-	#	-	-	-	-	-	-	-	-	#	7	473
16	ฮอด	396	181	181	155	11	#	-	-	-	-	-	-	-	-	-	#	-	-	-	-	-	-	-	-	#	83	132
17	ดอยเต่า	2	2	2	-	1	#	-	1	-	-	-	-	-	-	-	#	-	-	-	-	-	-	-	-	#	-	-
18	อมก๋อย	1,222	866	866	862	-	#	4	-	-	-	-	-	-	-	-	#	-	-	-	-	-	-	-	-	#	7	349

การจัดการข้อมูลบุหรื

- ตัวอย่างจำนวนข้อมูลการสูบบุหรื
จากฐานข้อมูล HDC แยกราย
สถานบริการ

การจัดการข้อมูลบุหรื

- ตัวอย่างจำนวนข้อมูลการสุบบุหรื
จากฐานข้อมูล HDC
แยกรายบุคคลดูความสมบูรณ์
ของข้อมูล

การจัดการข้อมูลบุรี

- ตัวอย่างจำนวนข้อมูลการคัดกรอง การให้บริการ และ การติดตาม ผู้ป่วยโรคเรื้อรังที่สูบบุหรี่
- การคัดกรอง การให้คำแนะนำ การส่งต่อสูรจาก ฐานข้อมูล HDC แยกสถานบริการ รายอำเภอ

HOSPCODE	distname	smoke_screen	smoke_service	fu1month	fu3month	fu6month	vhv	smoke_ncdscreen	drink_ncdscreen
5811		2256	31	1	0	0	3720	2113	2113
5812		162	3	1	0	0	334	55	55
5813		121	6	0	1	0	2984	1378	1378
5814		826	3	0	0	0	2570	925	925
5815		137	22	0	0	0	3997	985	985
5816		75	0	0	0	0	2485	984	984
5817		25	2	0	0	0	1349	34	34
5818		114	4	1	0	0	3795	1678	1678
5819		294	6	0	0	0	3069	1202	1202
5820		60	2	0	0	0	1785	749	749

dm	ht	copd	cva	cvd	ca	ca_lung	drink_screen	drink_advice	drink_refer
1379	0	48	84	112	263	17	1	0	0
1654	0	63	108	130	428	13	4	1	0
1004	0	48	59	70	231	10	1	0	0
765	0	36	47	42	123	8	1	0	0
1046	0	29	54	91	158	10	1	0	0
725	0	26	45	44	134	6	0	0	0
599	0	17	42	47	130	10	1	1	0
754	0	16	48	56	140	4	0	0	0
917	0	33	35	56	113	2	0	0	0

การจัดการข้อมูลบุรี

- การเชื่อมโยงข้อมูลจาก HDC กับ
โครงการสามล้านสามปี

เด็กบุรีทั่วไทยเกิดให้องค์ราชัน

No	HOSPCODE	smoke_screen	smoke_service	fu1month	fu3month	fu6month
31	5842	461	87	0	0	0
32	5843	620	54	13	2	0
33	5844	633	105	0	0	0
34	5845	468	4	2	0	0
35	5846	711	90	0	0	0
36	5847	307	2	0	0	0
37	5848	34	3	0	0	0
38	5849	75	7	1	0	0
39	5850	38	1	0	1	0
40	5851	886	23	5	2	3
41	5852	357	75	1	0	0
42	5853	191	3	0	0	0
43	5854	125	98	0	0	0

Q & A

Hope for the best
and
prepare for the worst.

๒ ๗
๓ ๖ ๔ ๕ ๑